info@paraisomundo.com
+34 682 45 79 32

Abstandsvilla zum Verkauf in Mijas Costa, Mijas

750.000 €

Referenz: R4882273 **Schlafzimmer:** 5 **Badezimmer:** 3 **Grundstücksgröße:** 880m^2 **Garten:** 346m^2

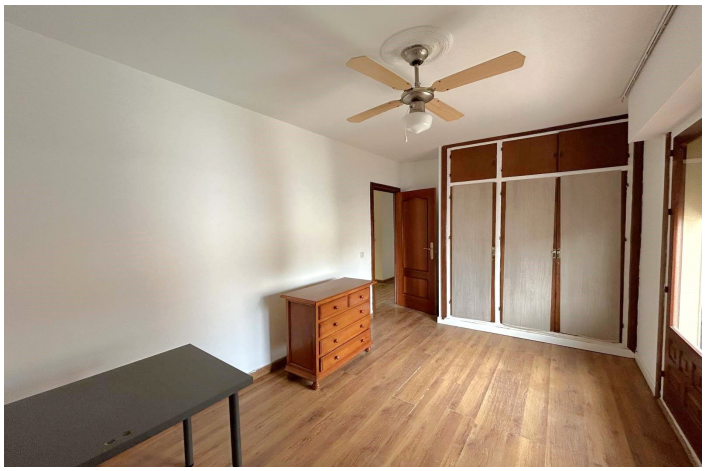

info@paraisomundo.com
+34 682 45 79 32

Costa del Sol, Mijas Costa

In der begehrten Nachbarschaft von El Coto in Mijas gelegen, bietet dieses atemberaubende, freistehende Haus mit 5 Schlafzimmern die perfekte Mischung aus Komfort, Luxus und Bequemlichkeit. In unmittelbarer Nähe zu allen Annehmlichkeiten wie Schulen, Geschäften und Restaurants gelegen, bietet es alles, was Sie brauchen, nur wenige Minuten entfernt, während es gleichzeitig eine ruhige und friedliche Atmosphäre bewahrt. Ideal für Familien und Investoren gleichermaßen, ist diese Immobilie ein seltener Fund in einer der begehrtesten Gegenden von Mijas. Auf einem großzügigen Grundstück von 880 m² bietet das Haus eine beeindruckende Fläche von 346 m², die für das Leben im Freien und die Unterhaltung konzipiert wurde. Ein privater Pool, ein großer Essbereich im Freien mit Grill und ein üppiger Garten mit Obstbäumen schaffen eine einladende Oase für Entspannung und gesellige Zusammenkünfte. Die geräumige Garage, die Platz für bis zu fünf Fahrzeuge bietet, und der großzügige Stauraum sorgen für ein bequemes und komfortables Leben. Im Inneren des Hauses ist jeder Raum auf Komfort ausgelegt und bietet viel Platz und natürliches Licht. Diese Immobilie bietet nicht nur ein schönes Zuhause, sondern auch eine lukrative Investitionsmöglichkeit, da die Grundstücksgröße den Bau von bis zu fünf Doppelhaushälften ermöglicht. Ganz gleich, ob Sie sich in einem gemütlichen Haus niederlassen möchten oder eine erstklassige Entwicklungsmöglichkeit suchen, diese Immobilie in El Coto bietet unendlich viele Möglichkeiten.

info@paraisomundo.com
+34 682 45 79 32

Eigenschaften:

Merkmale
Überdachte Terrasse
In der Nähe des Transports
Private Terrasse
Lagerraum
Einstellungsschränke
Solarium
Versorgungsraum
Grill
Keller

Klimakontrolle
Klimaanlage
Heiße A/C.
Kamin

Ansichten
Garten
Pool
Hof
Urban

Einstellung
Urbanisierung

Zustand
Gerecht

Pool
Privat

Möbel
Nicht eingerichtet

Küche
Voll ausgestattet

Garten
Privat
Angelegt

Sicherheit
Gated Complex
Alarmanlage
Eingabetelefon

Parken
Unterirdisch
Garage
Privat
Bedeckt
Mehr als eins

Versorgungsunternehmen
Strom
Trinkbares Wasser
Telefon