info@paraisomundo.com
+34 682 45 79 32

Penthouse zum Verkauf in Mijas Costa, Mijas

185.000 €

Referenz: R5010259 **Schlafzimmer:** 1 **Badezimmer:** 1 **Garten:** 42m^2 **Terrasse:** 20m^2

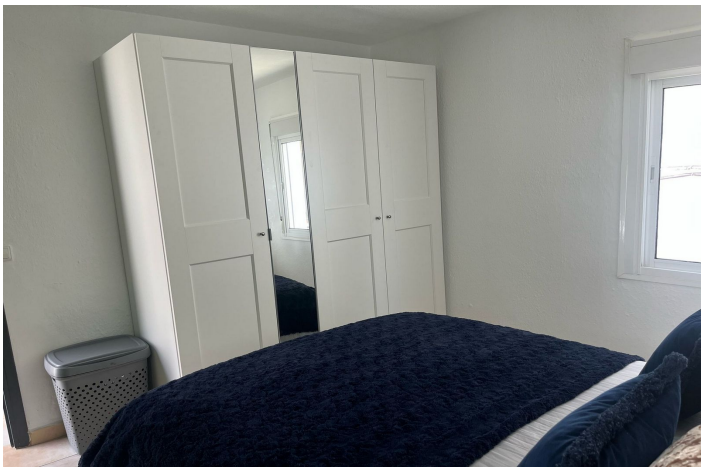

info@paraisomundo.com
+34 682 45 79 32

Costa del Sol, Mijas Costa

, Mijas, Costa del Sol. 1 Schlafzimmer, 1 Badezimmer, Gebaut 42 m², Terrasse 20 m². Lage : Dorf, Berg-Pueblo, Nähe Geschäfte, Nähe Schule, Nähe Wald. Orientierung : Südwest. Zustand : Gut. Aussicht : Meer, Berge, Panoramisch, Wald, Straße. Merkmale : Verkehrsanschluss, Private Terrasse, Solarium, Satelliten-TV, WiFi, In der Nähe einer Kirche. Möbel : Teilweise möbliert. Küche : Vollmontiert. Bewachung : Safe. Parkmöglichkeit : Straße. Anschlüsse : Elektrizität, Telefon. Kategorie : Billig, Investition, Weiterverkauf.

info@paraisomundo.com
+34 682 45 79 32

Eigenschaften:

Merkmale
In der Nähe des Transports
Private Terrasse
Satellitenfernsehen
Solarium
W-lan
In der Nähe der Kirche

Orientierung
Südwesten

Klimakontrolle
Klimaanlage

Ansichten
Meer
Berg
Panorama
Wald
Straße

Einstellung
In der Nähe von Geschäften
In der Nähe von Schulen
Dorf
Bergpueblo
In der Nähe des Waldes

Zustand
Gut
Kürzlich renoviert
Kürzlich renoviert

Möbel
Teil eingerichtet

Küche
Voll ausgestattet

Sicherheit
Alarmanlage
Sicher

Parken
Straße

Versorgungsunternehmen
Strom
Telefon

Kategorie
Investition
Billig
Wiederverkauf