info@paraisomundo.com
+34 682 45 79 32

Pareada en alquiler en Puerto Banús, Marbella

6.500 - 6.500 €

Referencia: R4991830 **Dormitorios:** 3 **Baños:** 4 **Terreno:** 299m^2 **Construído:** 340m^2

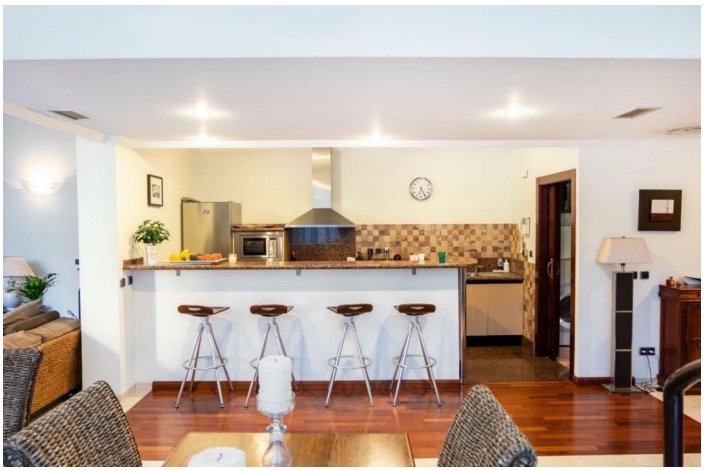

info@paraisomundo.com
+34 682 45 79 32

Costa del Sol, Puerto Banús

Lujoso bungalow junto a la playa en la exclusiva Bahía de Banús Disfrute del máximo lujo costero con este bungalow de tres dormitorios con baño privado, recientemente reformado, a pocos pasos de la playa y a un corto paseo de Puerto Banús. Enclavado en la prestigiosa Bahía de Banús, esta exclusiva comunidad privada ofrece seguridad las 24 horas, exuberantes jardines tropicales, gimnasio, sauna y dos impresionantes piscinas: el refugio perfecto tanto para residentes como para turistas. Esta excepcional casa cuenta con su propia piscina privada y un sereno pabellón de estilo tailandés, creando un verdadero oasis de tranquilidad. En el interior encontrará: ▯ Amplio salón con techos abovedados con vigas y puertas francesas que dan a la terraza y la piscina ▯ Cocina-comedor de concepto abierto, además de lavadero ▯ Acogedora sala de televisión, que separa dos dormitorios de invitados con baños en suite y amplios armarios ▯ Gran suite principal con un lujoso baño con jacuzzi ▯ Acabados de alta gama, suelo radiante en los baños y aire acondicionado frío/calor en toda la vivienda ▯ Una oportunidad única para disfrutar de la elegancia costera en una de las zonas más codiciadas de Marbella. ¡Contáctenos por mensaje privado para más información!