info@paraisomundo.com
+34 682 45 79 32

Villa - Chalet en alquiler en Puerto Banús, Marbella

6.500 - 6.500 €

Referencia: R4979059 **Dormitorios:** 3 **Baños:** 5 **Terreno:** 390m^2 **Construído:** 340m^2 **Terraza:** 10m^2

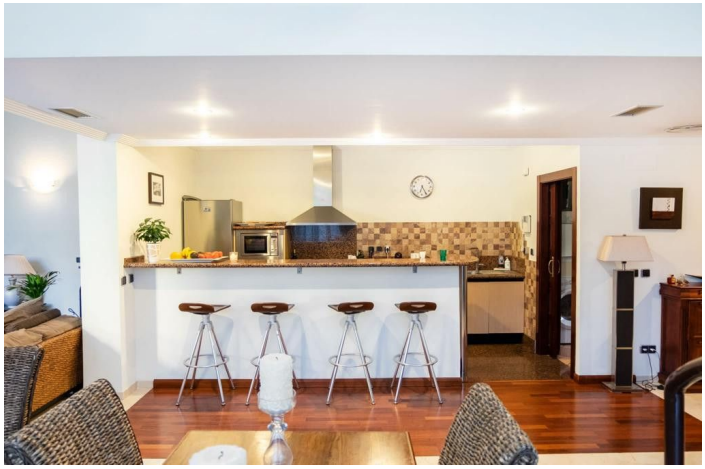

info@paraisomundo.com
+34 682 45 79 32

Costa del Sol, Puerto Banús

EL PRECIO DE SEPTIEMBRE 6500 DISPONIBLE A PARTIR DEL 1 DE JULIO CON PRECIO 7000 Chalet en alquiler , Marbella con 3 dormitorios, 3 baños, 3 baños en suite y 1 aseo, con privada piscina, garaje comunitario (2 plazas) y privado jardín. Respecto a las dimensiones, la propiedad presenta 340 m² construidos, 390 m² de parcela, 330 m² en interior y 10 m² de terraza. Tiene las siguientes características primera linea de playa, servicios cercanos, transporte cercano, aire acondicionado, completamente amueblado, cocina totalmente equipada, trastero, chimenea, jacuzzi, sauna, gimnasio, entrada de seguridad, cristal doble, videoportero, barbacoa, servicio de seguridad 24h, aseo para invitados, terraza privada, cocina equipada, salón, suelos de parquet, persianas de seguridad, sistema domótico, lavadero, armarios empotrados, comunidad cerrada, vistas al jardín, vistas a la piscina, lado playa, portero, suelo radiante (parcial), parque infantil cercano, cerca de playa / mar, cerca del golf, terraza descubierta, puertas de cristal, cocina americana, excelente estado, tiendas cerca, cerca de la ciudad, cerca del puerto, colegios cerca, cámaras de vigilancia, aire acondicionado individual, puerta blindada y aerotermia.

info@paraisomundo.com
+34 682 45 79 32

Características:

Caracteristicas
Cerca de Transporte
Terraza Privada
Trastero - Almacén
Baño En-Suite
Doble acristalamiento
Armarios Empotrados
Gimnasio
Sauna
Lavadero
Suelo de Madera
Jacuzzi
Barbacoa
Domotica

Orientación
Sur

Climatización
Aire Acondicionado
Chimenea
Suelo Radiante

Vistas
Vistas a Jardín
Vistas a Piscina

Posición
Lado de la Playa
Cerca de Puerto
Cerca del Mar
Cerca de Tiendas
Cerca de Cuidad
Cerca de Colegios
Primera línea de Playa

Estado
Excelente estado de conservación

Piscina
Piscina Privada

Muebles
Completamente Amueblada

Cocina
Cocina Parcialmente Equipada
Kitchen-Lounge

Jardin
Jardín Privado

Seguridad
Recinto Cerrado
Seguridad de 24 horas
Portero Automático

Aparcamiento
Párking Comunitario
More Than One

Categoría
Frente a la playa
Lujo

Calificación energética
A

CO2 Emission Rating
A