info@paraisomundo.com
+34 682 45 79 32

Abstandsvilla zu vermieten in Puerto Banús, Marbella

6.500 - 6.500 €

Referenz: R4979059 **Schlafzimmer:** 3 **Badezimmer:** 5 **Grundstücksgröße:** 390m^2 **Garten:** 340m^2 **Terrasse:** 10m^2

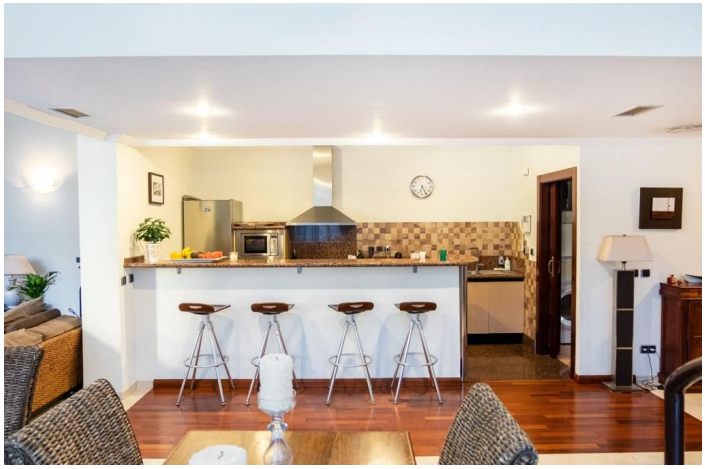

info@paraisomundo.com
+34 682 45 79 32

Costa del Sol, Puerto Banús

DIE PREISE VON SEPTEMBER 6500 DISPONIBLE ZU TEIL 1 JULY MIT PREIS 7000 Häuser mieten, Marbella mit 3 Schlafzimmern, 3 Bädern, 3 eigenen Badezimmern und 1 Badezimmer, mit privatem Pool, Gemeinschaftsgarage (2 Sitzplätze) und privatem Garten. Was die Abmessungen betrifft, hat die Immobilie 340 m2 gebaut, 390 m2 Grundstück, 330 m2 innen und 10 m2 Terrasse. Es verfügt über folgende Funktionen: erste Strandlinie, in der Nähe Dienstleistungen, Nahverkehr, Klimaanlage, voll möbliert, voll ausgestattete Küche, Trastero, Kamin, Jacuzzi, Sauna, Fitnessraum, Sicherheitseingang, Doppelkristall, Videotür, Barbecue, 24h Sicherheitsdienst, Gästeaseo, private Terrasse, ausgestattete Küche, Wohnzimmer, Parkettboden, Sicherheitsrollos, domoptic System, Lavadero, Schließfächer inpotrado Aussicht.

info@paraisomundo.com
+34 682 45 79 32

Eigenschaften:

Merkmale
In der Nähe des Transports
Private Terrasse
Lagerraum
Badezimmer
Doppelverglasung
Einstellungsschränke
Fitnessstudio
Sauna
Versorgungsraum
Holzböden
Whirlpool
Grill
Domotik

Orientierung
Süden

Klimakontrolle
Klimaanlage
Kamin
U/f Heizung

Ansichten
Garten
Pool

Einstellung
Strand
In der Nähe des Hafens
In der Nähe des Meeres
In der Nähe von Geschäften
In der Nähe der Stadt
In der Nähe von Schulen
Strand

Zustand
Exzellent

Pool
Privat

Möbel
Voll eingerichtet

Küche
Teilweise montiert
Küchenlehre

Garten
Privat

Sicherheit
Gated Complex
24 -Stunden -Sicherheit
Eingabetelefon

Parken
Gemeinschaft
Mehr als eins

Kategorie
Strand
Luxus

Energiebewertung
A

CO2 -Emissionsbewertung
A