info@paraisomundo.com
+34 682 45 79 32

# Oficina en venta en Mijas Costa, Mijas

**1.100.000 €**

**Referencia:** R3793312 **Baños:** 2 **Construído:** 739m$^2$ **Terraza:** 200m$^2$

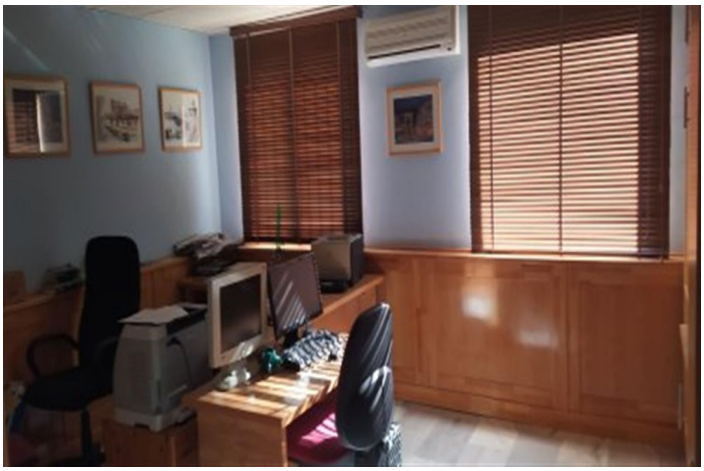

info@paraisomundo.com
+34 682 45 79 32

# Costa del Sol, Mijas Costa

Oficina, Mijas Costa, Costa del Sol. Construidos 739 m², Terraza 200 m². Posición : Ciudad, Área Comercial, Cerca de Tiendas. Orientación : Sur. Estado : Buen. Climatización : Aire Acondicionado, A/A Caliente, A/A Frio. Caracteristicas : Cerca de Transporte, Terraza Privada, ADSL / WIFI, Trastero, Acceso para minusválidos. Muebles : Parcialmente. Cocina : Equipada. Aparcamiento : Libre, Calle. Servicios Públicos : Electricidad, Teléfono. Categoría : Ganga.

info@paraisomundo.com
+34 682 45 79 32

## Características:

**Caracteristicas**
Cerca de Transporte
Terraza Privada
Trastero - Almacén
WiFi
Access for people with reduced mobility

**Orientación**
Sur

**Climatización**
Aire Acondicionado
A/A Frio
A/A Caliente

**Posición**
Área Comercial
Cerca de Tiendas
Ciudad

**Estado**
Buen estado de conservación

**Muebles**
Parcialmente Amueblada

**Cocina**
Cocina Equipada

**Aparcamiento**
Párking Libre
Párking en Calle

**Servicios Públicos**
Electricidad
Teléfono

**Categoría**
Ganga