info@paraisomundo.com
+34 682 45 79 32

Büro zum Verkauf in Mijas Costa, Mijas

1.100.000 €

Referenz: R3793312 **Badezimmer:** 2 **Garten:** 739m^2 **Terrasse:** 200m^2

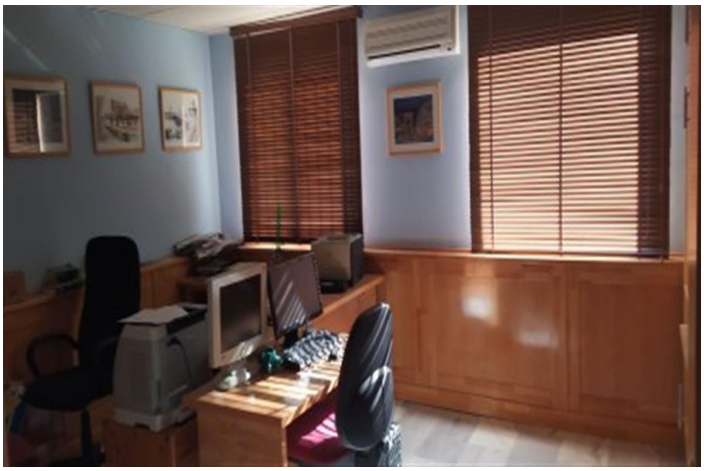

info@paraisomundo.com
+34 682 45 79 32

Costa del Sol, Mijas Costa

Büro, Mijas Costa, Costa del Sol. Gebaut 739 m², Terrasse 200 m². Lage : Stadt, Gewerbegebiet, Nähe Geschäfte. Orientierung : Süd. Zustand : Gut. Klimakontrolle : Klimaanlage, A/C Warm, A/C Kalt. Merkmale : Verkehrsanschluss, Private Terrasse, ADSL / WIFI, Abstellraum, Handicapfreundlich. Möbel : Teilweise möbliert. Küche : Vollmontiert. Parkmöglichkeit : Unüberdacht, Straße. Anschlüsse : Elektrizität, Telefon. Kategorie : Günstiges Angebot.

info@paraisomundo.com
+34 682 45 79 32

Eigenschaften:

Merkmale
In der Nähe des Transports
Private Terrasse
Lagerraum
W-lan
Zugang für Menschen mit reduzierter Mobilität

Orientierung
Süden

Klimakontrolle
Klimaanlage
Kalte a/c
Heiße A/C.

Einstellung
Gewerbegebiet
In der Nähe von Geschäften
Stadt

Zustand
Gut

Möbel
Teil eingerichtet

Küche
Voll ausgestattet

Parken
Offen
Straße

Versorgungsunternehmen
Strom
Telefon

Kategorie
Schnäppchen