info@paraisomundo.com
+34 682 45 79 32

Terreno Rustico en venta en Las Chapas, Marbella **2.146.000 €**

Referencia: R4360702 **Terreno:** 21.458m^2

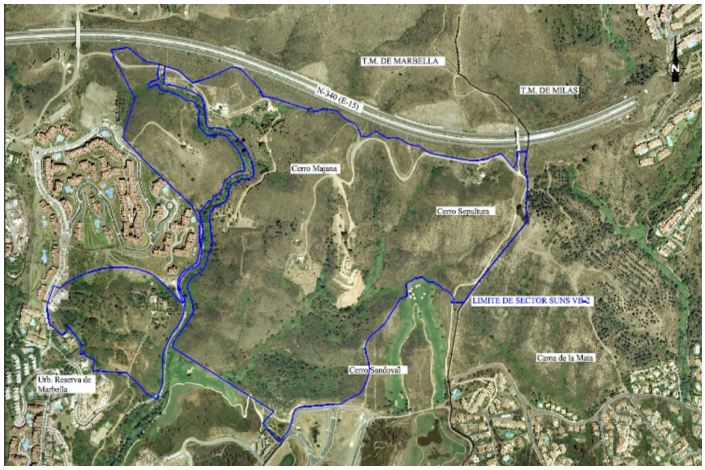

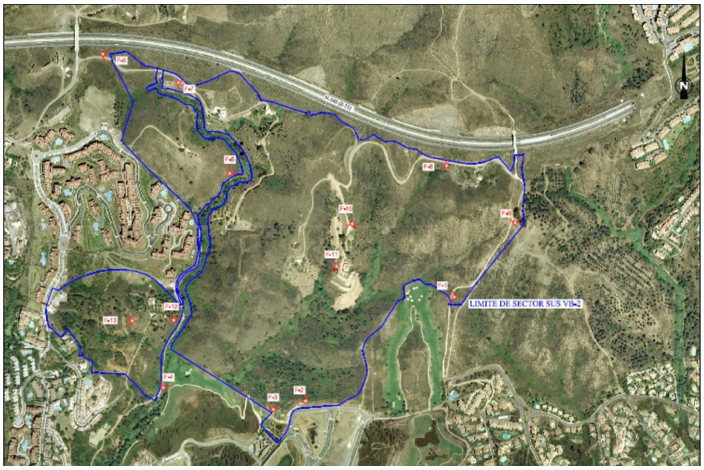

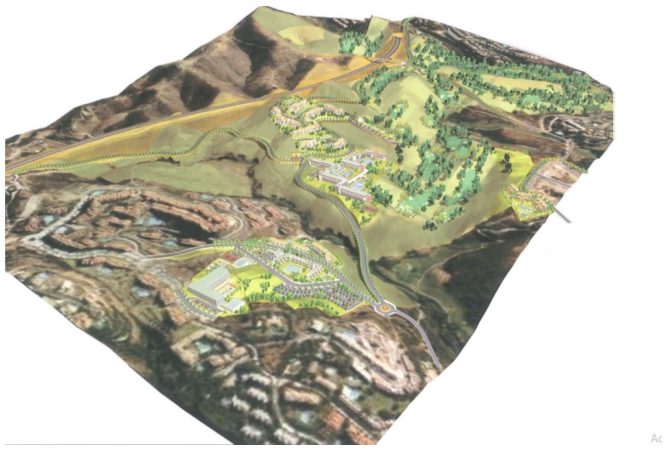

info@paraisomundo.com
+34 682 45 79 32

Costa del Sol, Las Chapas

Este sector tiene una superficie total de 710.458 m², de los cuales 21.458 m² corresponden a esta finca. Representa el 3,02% de los derechos y obligaciones. El sector cuenta con una edificabilidad de 57.234,29 m² para Vivienda de Renta Libre EN BAJA DENSIDAD, 380 viviendas en Poblado Mediterráneo y 11 viviendas aisladas. Edificación de 40.362 m² para Hoteles. 3.000 m² Actividades Económicas Club de Golf y Zona Comercial Lo que hace un total de 100.596,29 m² de superficie. Por tanto 100.596,29 m² x 3,02% = 3.038 m² de edificabilidad, que correspondería a esta parcela.

info@paraisomundo.com
+34 682 45 79 32

Características:

Orientación
Este
Sur
Oeste
Orientación Sureste
Orientación Suroeste

Vistas
Vistas al Mar
Vistas a Montaña
Vistas Panorámicas
Vistas a Golf

Categoría
Reventa