info@paraisomundo.com
+34 682 45 79 32

Terreno Urbano en venta en Los Flamingos, Benahavís **1.375.000 €**

Referencia: R3835870 **Terreno:** 1.356m^2

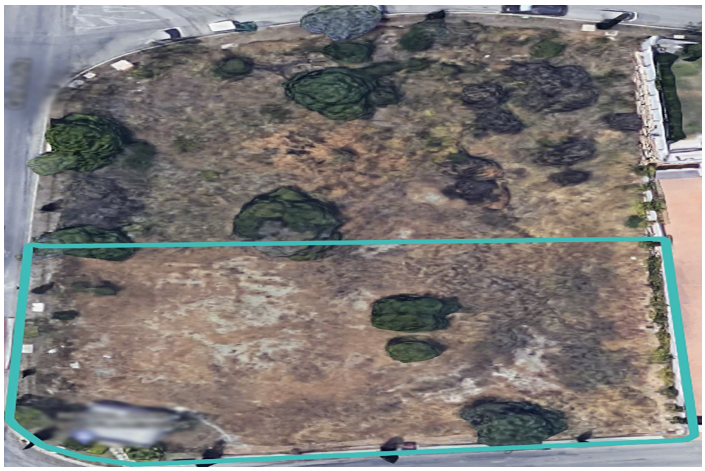

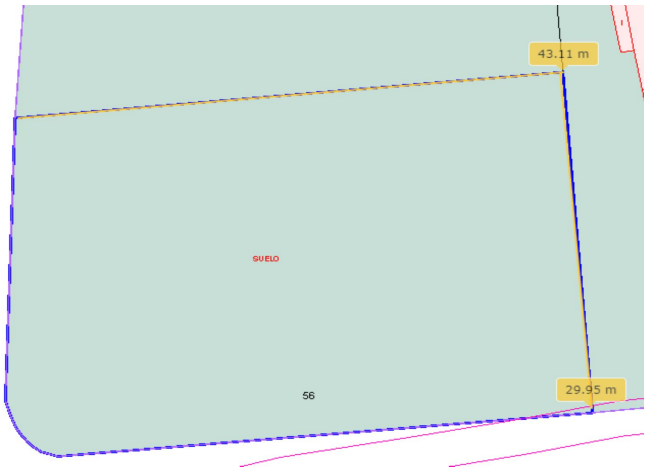

Costa del Sol, Los Flamingos

Parcela residencial en una ubicación privilegiada en Los Flamingos con vistas al mar. Hay un proyecto de villa listo para construir hecho para este espacio y para la parcela contigua que tiene casi los mismos metros cuadrados, se puede comprar junto con un precio reducido. ¿Interesado? ¡Contáctanos para más información y visitas! Consúltenos sobre nuestros servicios: traslados al aeropuerto, reservas de hotel, solicitudes de número de identificación fiscal, apertura de cuentas bancarias, así como recomendaciones de abogados, asesores fiscales, gestión de residencia y solicitudes de Golden Visa.

info@paraisomundo.com
+34 682 45 79 32

Características:

Vistas
Vistas al Mar
Vistas a Montaña
Vistas Panorámicas
Vistas a Golf
Vistas a Calle

Posición
Cerca de Golf
Cerca de Colegios
Primera línea de Golf
Suburbano

Categoría
Inversion
Barato
Golf
Con Permiso de Planificación