info@paraisomundo.com
+34 682 45 79 32

Terreno Urbano en venta en San Pedro de Alcántara, Marbella

270.000 €

Referencia: R3992548 **Terreno:** 98m^2 **Construído:** 365m^2

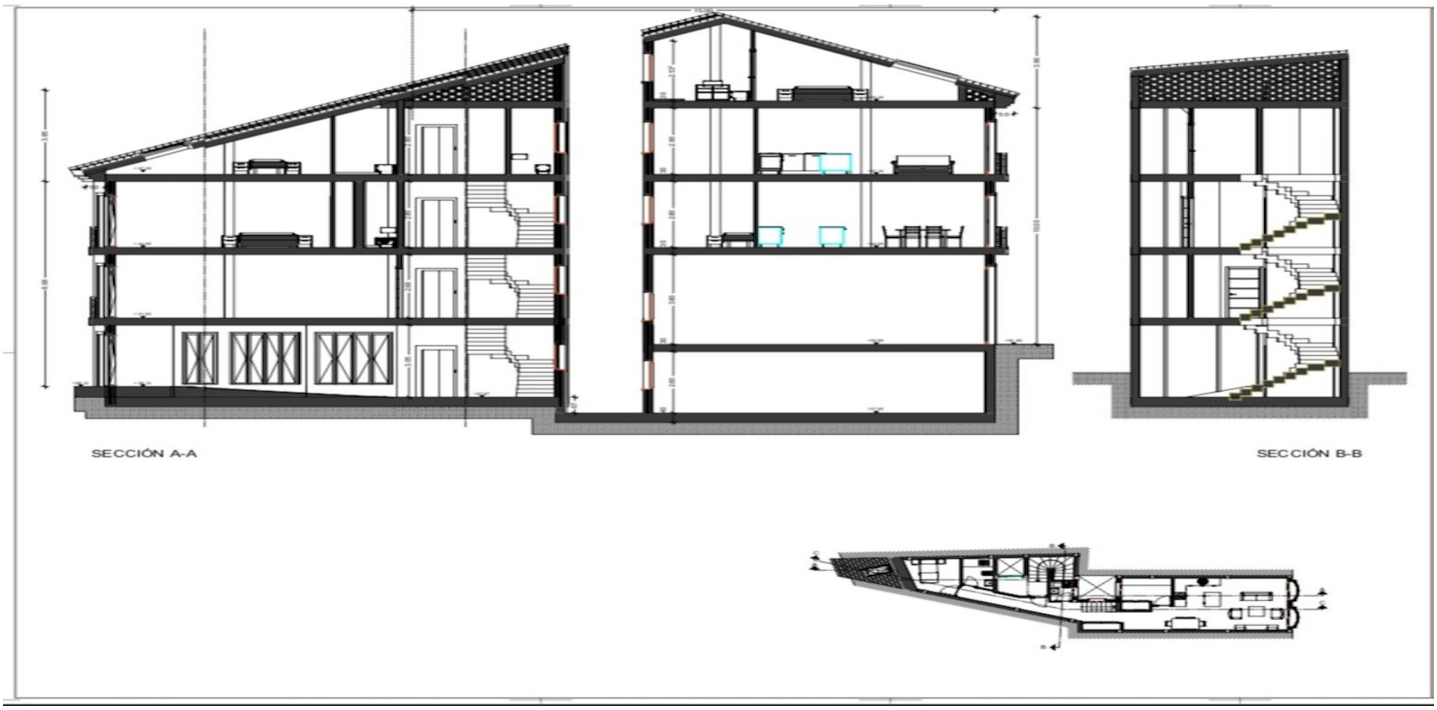

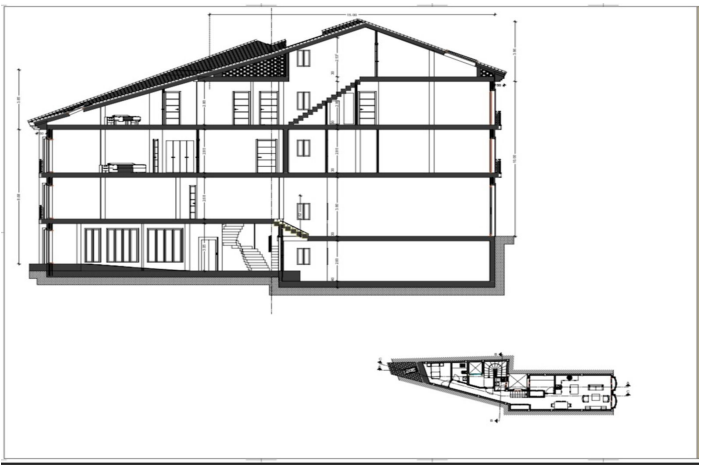

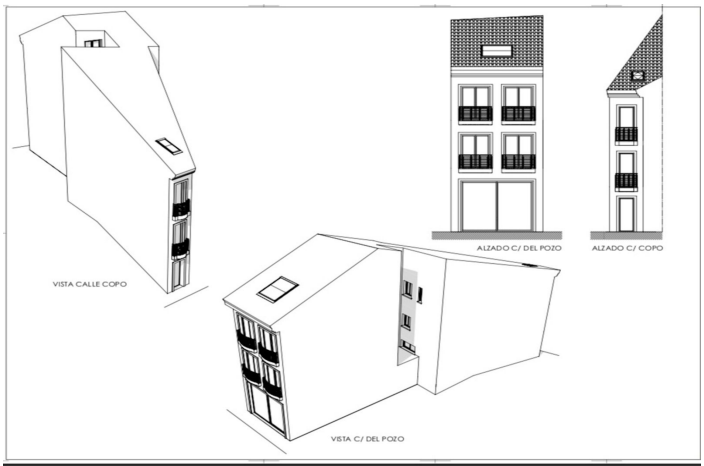

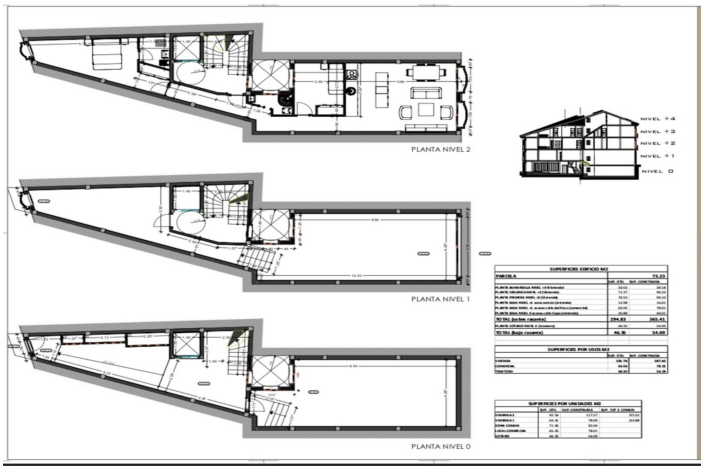

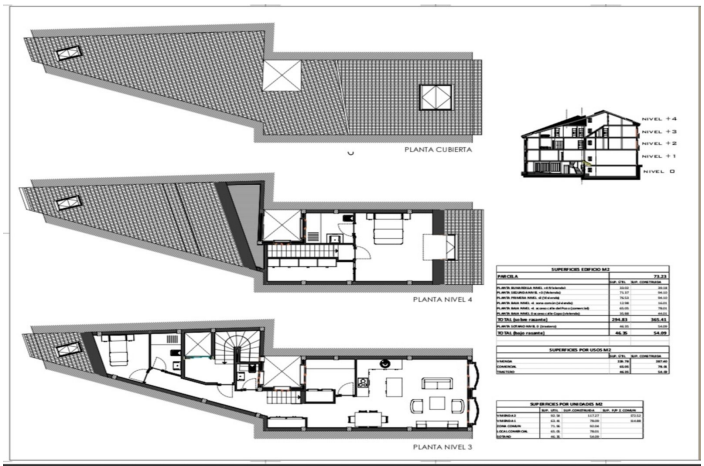

info@paraisomundo.com
+34 682 45 79 32

Costa del Sol, San Pedro de Alcántara

Estamos encantados de ofrecer a la venta este pequeño y deseable proyecto en el centro de la ciudad de San Pedro Alcántara con todas las licencias aprobadas. La parcela tiene 98m2 y previsto construir edificio de 3 plantas con sótano en total podría construir 365,41m2. Esta parcela se puede convertir en edificio de 3 plantas con local comercial 78,01m2 en planta baja con acceso a la terraza, sótano 54,09m2, primera planta seria apartamento de 2 dormitorios 78,09m2, segundo planta ático dúplex de 3 dormitorios 117,27m2 con amplio terraza, la escalera y zona comunitaria seria 92,04m2 Terreno Urbano, San Pedro de Alcántara, Costa del Sol. Jardin/Terreno 98 m². Posición : Ciudad, Cerca del Mar, Cerca de Colegios. Orientación : Sureste. Vistas : Urbanas. Categoría : Urge venta, Con Permiso de Planificación.

info@paraisomundo.com
+34 682 45 79 32

Características:

Orientación
Orientación Sureste

Vistas
Vistas Urbanas

Posición
Cerca del Mar
Cerca de Colegios
Ciudad

Categoría
Con Permiso de Planificación