info@paraisomundo.com
+34 682 45 79 32

Pareada en venta en Benahavís, Benahavís

620.000 €

Referencia: R4648831 **Dormitorios:** 4 **Baños:** 3 **Construído:** 264m^2

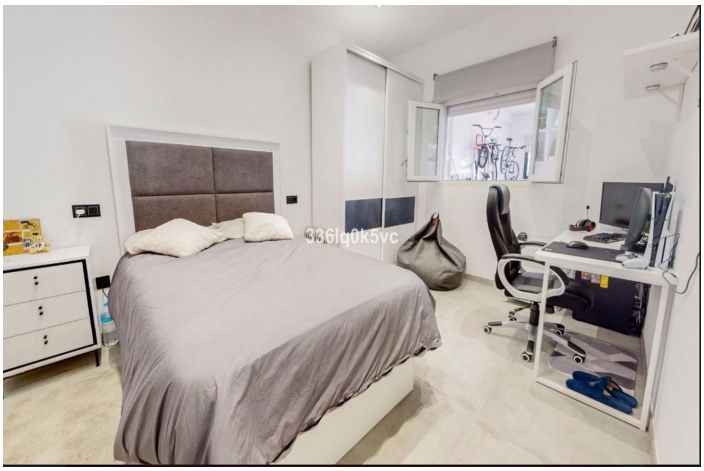

info@paraisomundo.com
+34 682 45 79 32

Costa del Sol, Benahavís

La casa está idealmente situada en el corazón de Benahavis, disfrutará de fácil acceso a tiendas locales, restaurantes, parques y más.Cuatro dormitorios y tres baños en un espacio recientemente renovado le ofrecen la propiedad ideal para una segunda residencia o simplemente para una casa familiar permanente.

info@paraisomundo.com
+34 682 45 79 32

Características:

Orientación
Oeste
Orientación Suroeste

Posición
Cerca de Golf
Cerca de Tiendas
Ciudad
Pueblo
Pueblo de Montaña
Cerca de los Bosques

Aparcamiento
Párking Privado

Climatización
Aire Acondicionado
Chimenea

Estado
Reformado Recientemente

Categoría
Casas de vacaciónes
Inversion

Vistas
Vistas Urbanas
Vistas a Calle

Cocina
Cocina Equipada