info@paraisomundo.com
+34 682 45 79 32

Appartement au rez-de-chaussée à vendre à Puerto Banús, Marbella

4 700 000 €

Référence: R2768582 **Chambres:** 5 **Bain:** 5 **Construite:** 556m^2

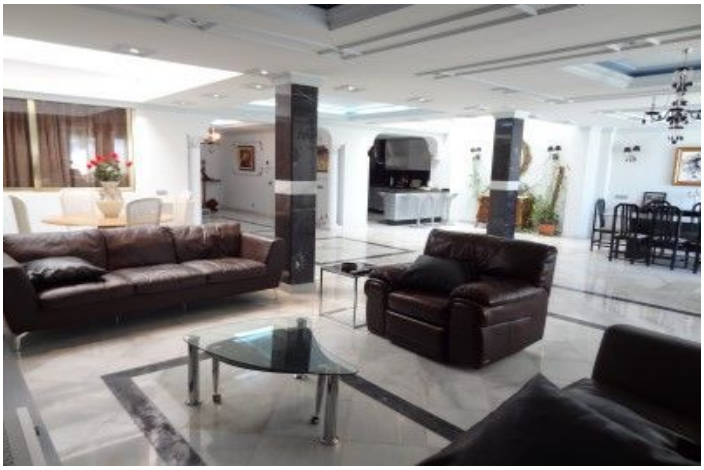

info@paraisomundo.com
+34 682 45 79 32

Costa del Sol, Puerto Banús

A huge 5 bed beachfront duplex garden apartment with wonderful sea views right on the beachfront in Puerto Banus - only a minute's walk to all first class amenities in Puerto Banus. The property offers over 2 levels; a huge open plan living area, a large modern kitchen with breakfast bar open to the lounge, 5 en-suite bedrooms and 2 underground parking spaces + storage. The property features 2 entrances, including one directly from the underground parking for maximum convenience. The complex offers a large communal swimming pool and direct beach access. A unique opportunity for extremely spacious living on the beachfront in Puerto Banus.

info@paraisomundo.com
+34 682 45 79 32

Spécification:

Caractéristiques
Ascenseur
Près du transport
Terrasse privée
Télévision par satellite
Salle de stockage
Salle de bain attenante
Sol en marbre
Double vitrage
Armoires ajustées
Wifi
Buanderie
Jacuzzi
Barbecue
Près de la mosquée
Hébergement du personnel
Près de l'église

Orientation
Sud

Climatisation
Climatisation

Vues
Mer
Panoramique
Plage

Paramètre
Zone commerciale
En bord de mer
Près du port
Près de la mer
Proche des magasins
Près de la ville
Près des écoles
En bord de mer
Ville
Port
Marina
Près de Marina
Complexe de plage de première ligne

Condition
Excellent

Piscine
Communautaire

Cuisine
Entièrement équipé

Jardin
Communautaire

Sécurité
Complexe fermé
Système d'alarme
Stores électriques
Téléphone d'entrée

Parking
Souterrain
Communautaire
Plus d'un

Catégorie
Réduite
Maisons de vacances
En bord de mer
Luxe
Revente