info@paraisomundo.com
+34 682 45 79 32

Oficina en venta en Alhaurín de la Torre, Alhaurín de la Torre

180.000 €

Referencia: R4442302 **Baños:** 1 **Construído:** 94m^2

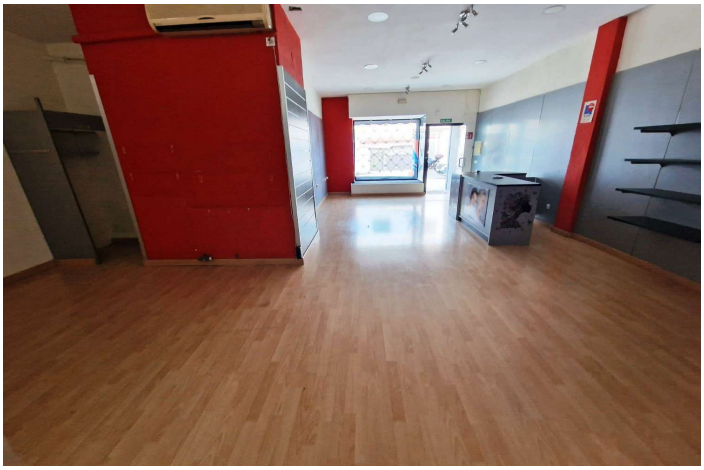

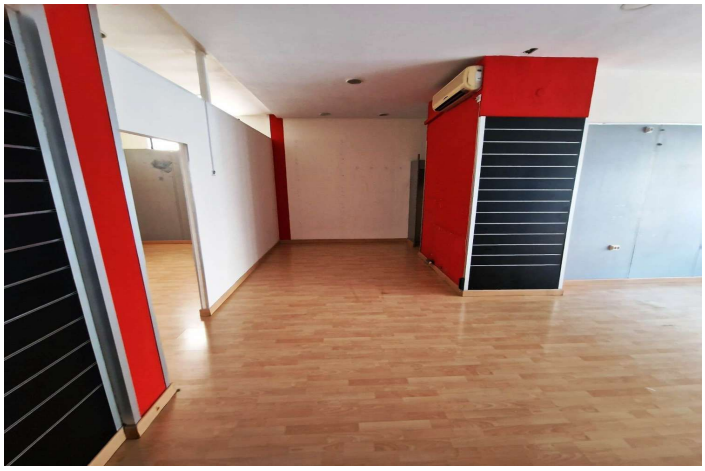

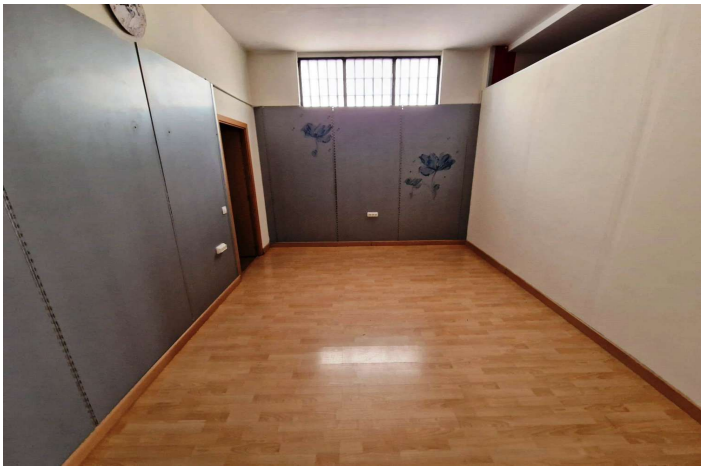

info@paraisomundo.com
+34 682 45 79 32

Valle del Guadalhorce, Alhaurín de la Torre

EN VENTA LOCAL COMERCIAL DE 94m2 EN EL CENTRO DE ALHAURÍN. Consta de amplia zona diáfana, 2 estancias, un aseo y un escaparate, dispone de aire acondicionado, luz y agua. Excelente ubicación cerca de comercios, supermercados, parada de autobús, restaurantes, centros deportivos y colegios. Se encuentra a tan sólo 10 minutos del Aeropuerto Internacional de Málaga, a 10 minutos de playas, a 15 minutos de la capital (Málaga), a 10 minutos de los campos de golf. En cumplimiento del decreto de la junta de Andalucía 208/2005 del 11 de octubre, se informa a los clientes, que los gastos notariales, registrales, i. t. p, y otros gastos inherentes a la compraventa, no están incluidos en el precio.

info@paraisomundo.com
+34 682 45 79 32

Características:

Caracteristicas
Cerca de Transporte

Climatización
A/A Frio

Posición
Cerca de Tiendas
Cerca de Colegios
Ciudad

Estado
Buen estado de conservación

Muebles
Sin Amueblar

Servicios Públicos
Electricidad
Agua Potable

Categoría
Golf
Reventa