info@paraisomundo.com
+34 682 45 79 32

Villa détachée à vendre à Alhaurín de la Torre, Alhaurín de la Torre

1 178 550 €

Référence: R3119467 **Chambres:** 5 **Bain:** 4 **Terrain:** 1 010m^2 **Construite:** 444m^2

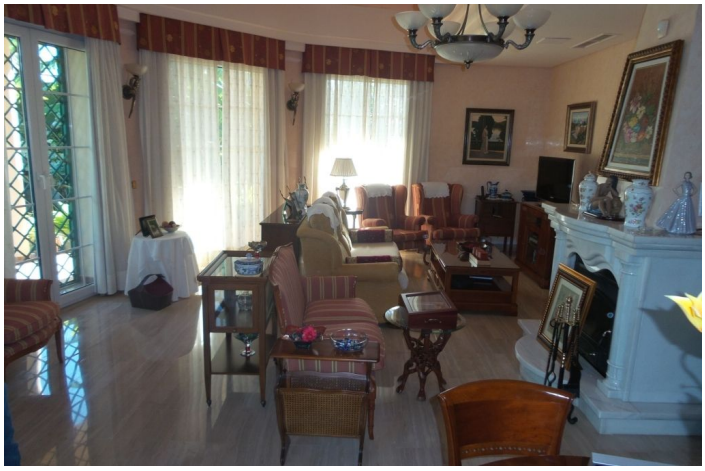

info@paraisomundo.com
+34 682 45 79 32

Valle del Guadalhorce, Alhaurín de la Torre

1761-V A vendre villa de luxe de plus de 400m2 habitable sur 1010m2 de terrain clôturé, elle se compose d'un salon, 1 salle à manger, 1 cuisine de luxe équipée, 5 chambres avec placards, 3 salles de bains, 1 wc, plusieurs Terrasses, 1 sous-sol de 150m2 avec salon, cave a vin, garage, piscine, jardin arboré, portes automatiques, alarme, caméra de surveillance vidéo,air conditionné dans toute la maison chaud/froid, terrasse sur le toit avec des vues spectaculaires sur la mer, la Sierra Nevada, Malaga, la montage, panneaux solaires, tous les matériaux de construction de la plus haute qualité, les sols de marbre, les portes et les escaliers en bois massif, double vitrage, et bien plus encore, splendide maison avec de nombreux détails, dans un quartier très prise, à deux minutes à pied des écoles, les collèges, les supermarchés, a 7 min de la nouvelle autoroute, de l aeroport, à 25 minutes de Malaga, les plages et les terrains de golf de la Costa del Sol, produit très exclusif,

info@paraisomundo.com
+34 682 45 79 32

Spécification:

Caractéristiques
Près du transport
Télévision par satellite
Salle de stockage
Sol en marbre
Armoires ajustées

Climatisation
Cold A / C
Cheminée

Paramètre
Proche des magasins
Près des écoles
Ville

Condition
Excellent

Meubles
Non meublé

Sécurité
Complexe fermé
Système d'alarme

Parking
Garage
Private

Services publics
Téléphone

Catégorie
Golf
Revente