PARAISOMUNDO
WWW.PARAISOMUNDO.COM

info@paraisomundo.com
+34 682 45 79 32

Local comercial en venta en Fuengirola, Fuengirola **650.000 €**

Referencia: R4980799 **Baños:** 2 **Construído:** 321m^2

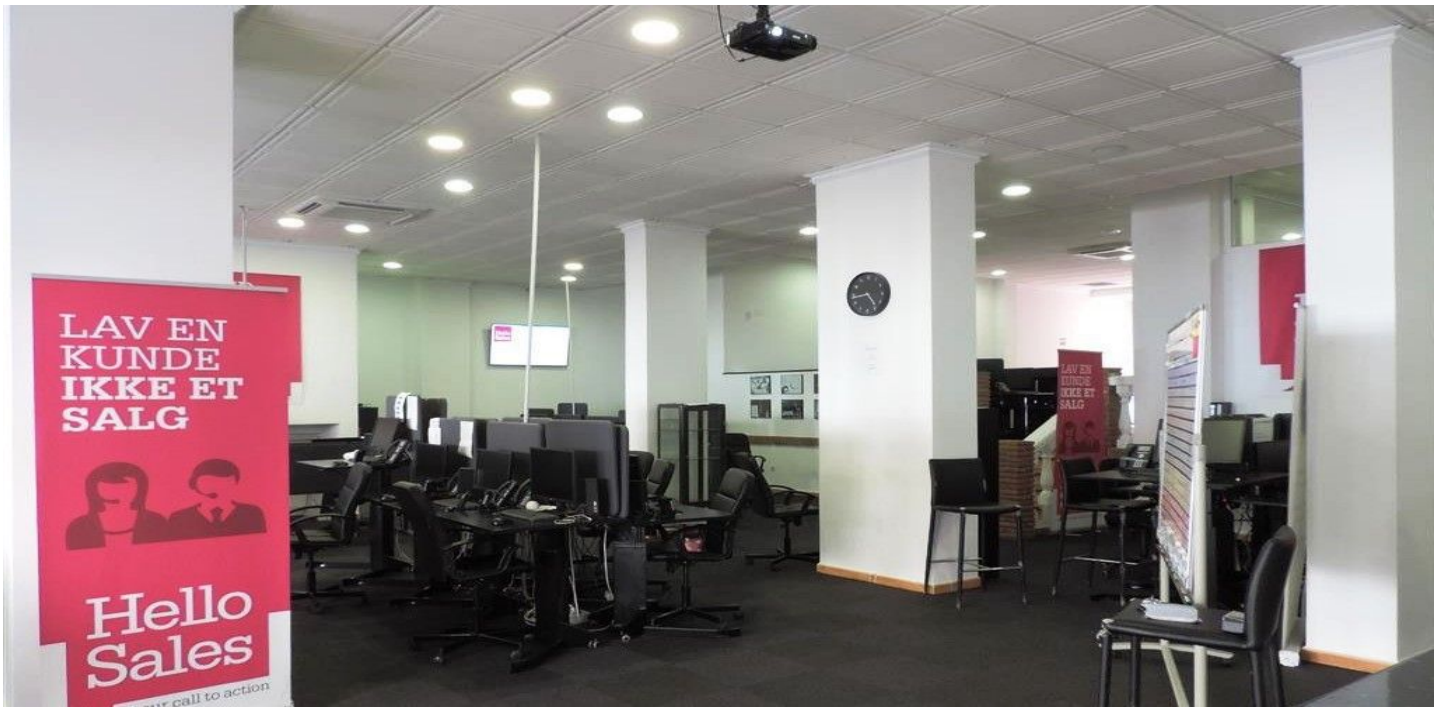

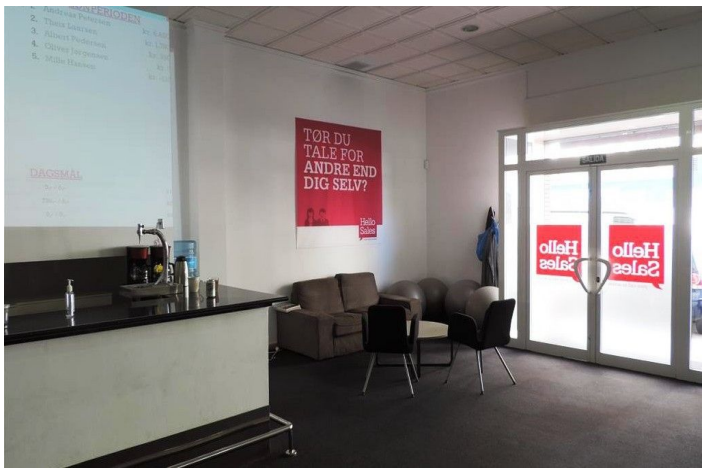

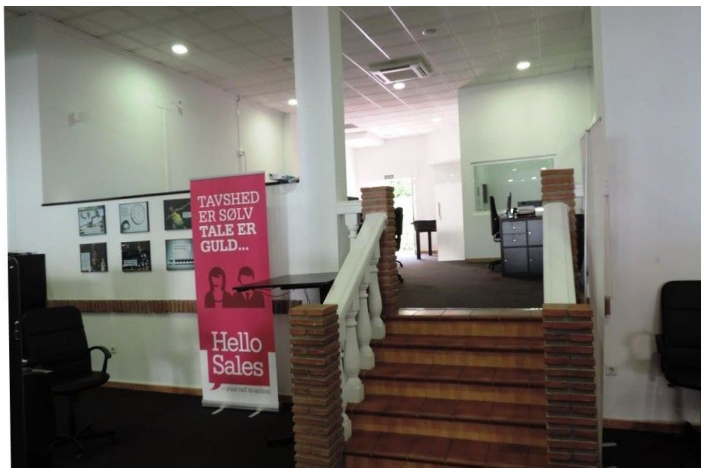

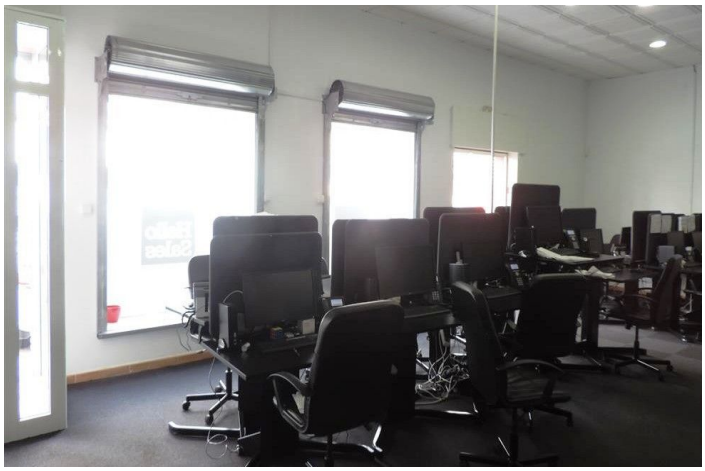

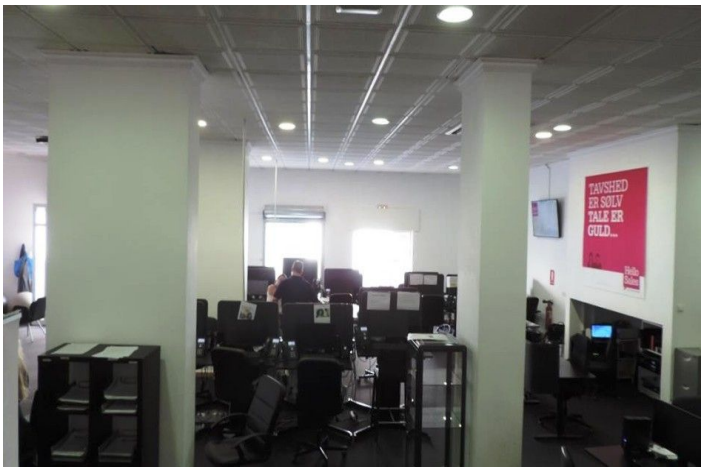

info@paraisomundo.com
+34 682 45 79 32

Costa del Sol, Fuengirola

Local comercial en pleno centro de Fuengirola, a tan solo 150 metros del Recinto Ferial. Originalmente 4 locales separados, ahora todos 1 local, pero podrían dividirse nuevamente. Actualmente se alquila, sin embargo, si se vende libre de inquilinos. Local comercial, Fuengirola, Costa del Sol. Construidos 321 m². Posición : Ciudad, Cerca de Tiendas. Orientación : Este. Climatización : Aire Acondicionado. Vistas : Urbanas, Calle. Aparcamiento : Calle. Servicios Públicos : Electricidad, Agua Potable. Categoría : Reventa.

Características:

Orientación
Este

Posición
Cerca de Tiendas
Ciudad

Categoría
Reventa

Climatización
Aire Acondicionado

Aparcamiento
Párking en Calle

Vistas
Vistas Urbanas
Vistas a Calle

Servicios Públicos
Electricidad
Agua Potable