info@paraisomundo.com
+34 682 45 79 32

Apartment mit mittlerer Etage zum Verkauf in Estepona, Estepona

425.000 €

Referenz: R4965169 **Schlafzimmer:** 3 **Badezimmer:** 2 **Garten:** 95m^2 **Terrasse:** 10m^2

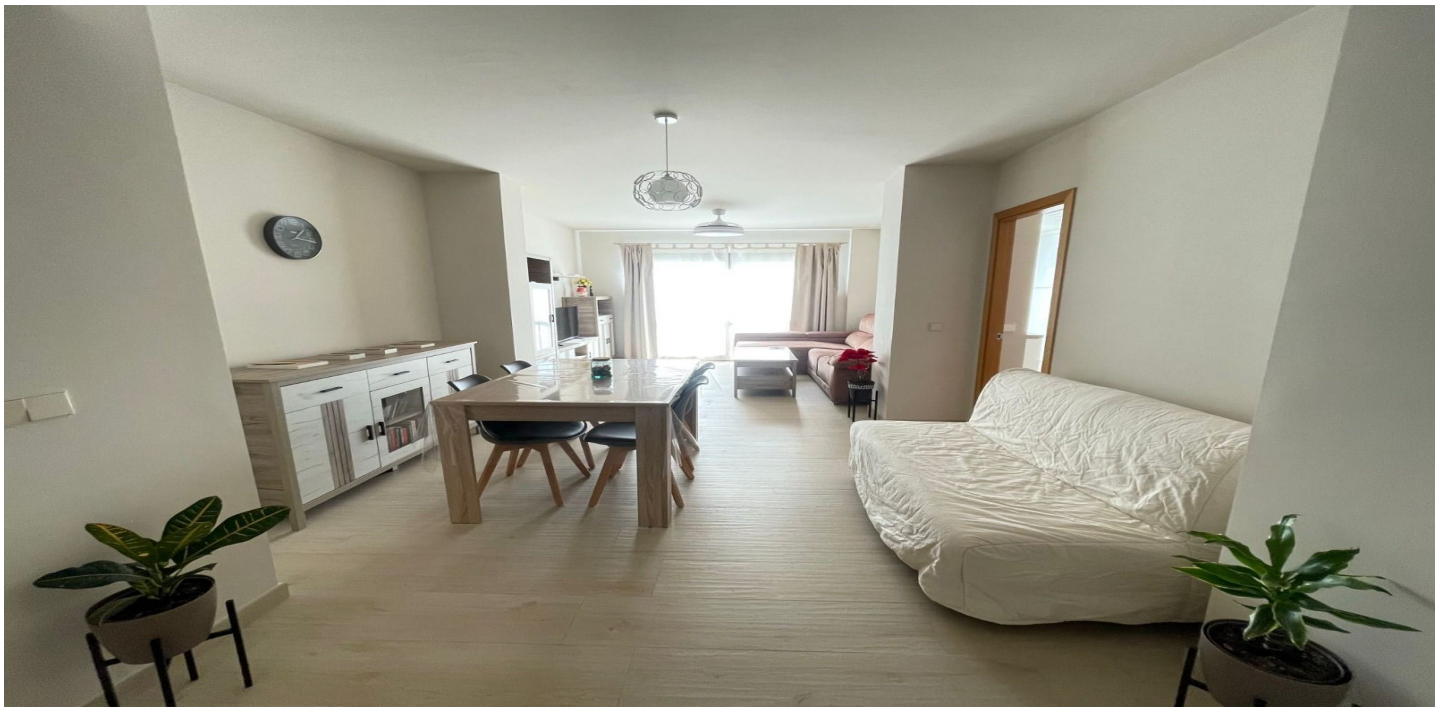

info@paraisomundo.com
+34 682 45 79 32

Costa del Sol, Estepona

EXKLUSIVE IMMOBILIE - 95m2 Wohnung neben der C/ Real, der zentralsten und beliebtesten Straße in Estepona. Diese Wohnung ist in 3 Schlafzimmer, 2 Bäder, Flur, Wohn-Esszimmer und Küche verteilt. Die Gegend, in der sich die Immobilie befindet, wird gerade komplett renoviert, so dass ein großer neuer Boulevard mit privaten und öffentlichen Parkplätzen entsteht, der ein neues Gebiet von großem touristischem und kommerziellem Interesse schafft, ohne zu vergessen, dass sich die Immobilie direkt am Strand befindet, nur 50 m vom Meer entfernt. Die Immobilie verfügt über eine Terrasse zum Gemeinschaftshof und ein großes Fenster im Wohnzimmer nach außen, das jeden Lichtstrahl nutzt, um das ganze Haus zu erhellen. Diese fantastische Wohnung befindet sich in der C/ Del Mar, auf der Rückseite der C/ Real, 50 m vom Strand, der Promenade, dem neuen Boulevard AV. Juan Carlos und 100 m vom Zentrum von Estepona entfernt. Kürzlich gebautes Gebäude. Gebäude mit nur ein paar Wohnungen. Es hat Aufzug. Möglichkeit der Garage auf 50m. OPTIONAL. NICHT IM PREIS INBEGRIFFEN.