info@paraisomundo.com
+34 682 45 79 32

# Villa - Chalet en venta en Estepona, Estepona

**2.900.000 €**

**Referencia:** R4723021 **Dormitorios:** 4 **Baños:** 5 **Terreno:** 1.418m$^2$ **Construído:** 750m$^2$ **Terraza:** 210m$^2$

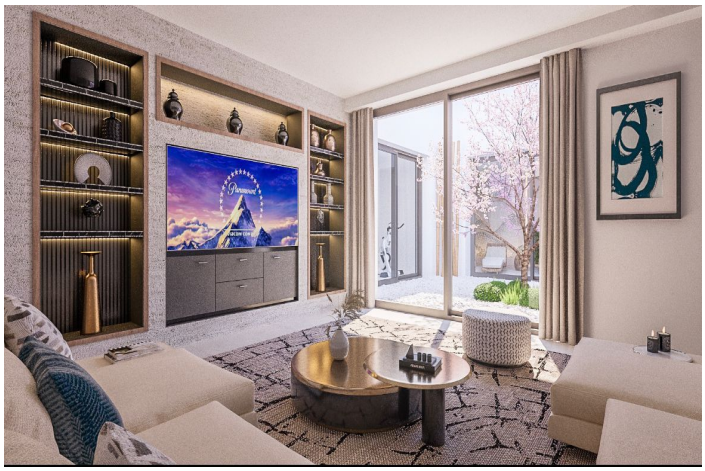

# Costa del Sol, Estepona

Villa en venta en , Estepona con 4 dormitorios, 4 baños, 4 baños en suite, 1 aseo y con orientación sur/este, con piscina privada, garaje privado (2 plazas) y jardín privado. Respecto a las dimensiones, la propiedad presenta 750 m² construidos, 1.418 m² de parcela y 210 m² de terraza. Tiene las siguientes características servicios cercanos, aire acondicionado, calefacción central, cocina totalmente equipada, almacén, gimnasio, alarma, a estrenar, comedor, vistas al campo, vistas a la montaña, lavadero, terraza cubierta, persianas eléctricas, armarios empotrados, sala de cine, cerca de playa / mar, cerca del golf, sala de juegos, piscina de agua salada, tiendas cerca y colegios cerca.

info@paraisomundo.com
+34 682 45 79 32

## Características:

**Caracteristicas**
Terraza Cubierta
Trastero - Almacén
Baño En-Suite
Armarios Empotrados
Gimnasio
Sala de Juegos

**Orientación**
Orientación Sureste

**Climatización**
Aire Acondicionado
Calefacción Central.

**Vistas**
Vistas a Montaña
Vistas al Campo

**Posición**
Cerca del Mar
Cerca de Tiendas
Cerca de Colegios

**Estado**
Nueva Construcción

**Piscina**
Piscina Privada

**Jardin**
Jardín Privado

**Seguridad**
Alarma
Persianas Eléctricas

**Aparcamiento**
Párking Privado
More Than One