info@paraisomundo.com
+34 682 45 79 32

Abstandsvilla zum Verkauf in San Pedro de Alcántara, Marbella

1.500.000 €

Referenz: R4700656 **Schlafzimmer:** 5 **Badezimmer:** 4 **Grundstücksgröße:** 384m^2 **Garten:** 322m^2 **Terrasse:** 374m^2

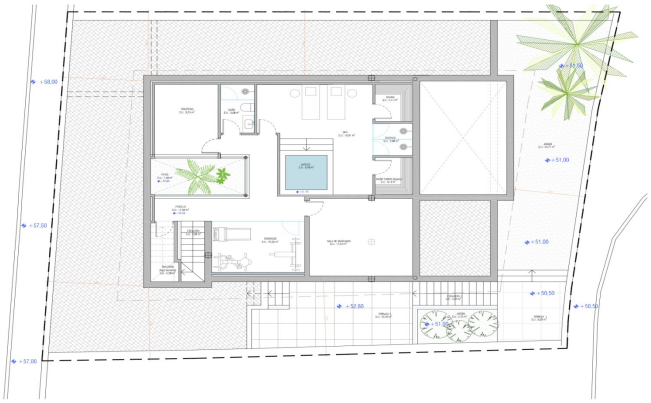

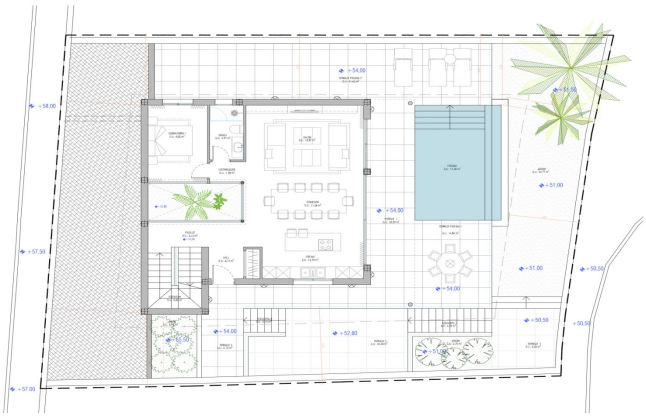

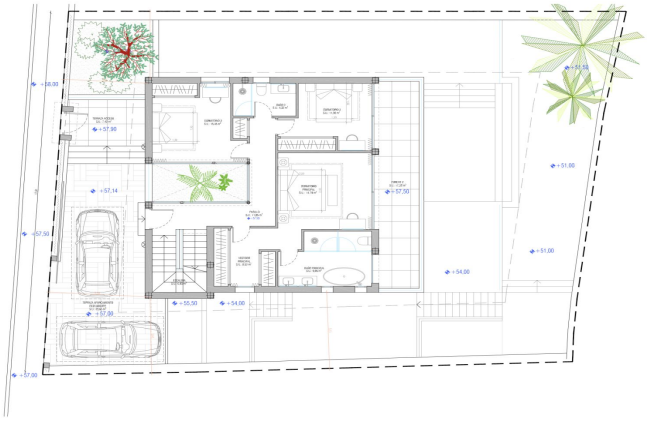

info@paraisomundo.com
+34 682 45 79 32

Costa del Sol, San Pedro de Alcántara

Moderne Villa im Bau – bezugsfertig Ende nächsten Jahres Der Bau dieser Villa mit 5 Schlafzimmern und 4 Bädern hat bereits begonnen und die Bauzeit beträgt rund 14 Monate. Realistisch gesehen wird das Haus Ende nächsten Jahres fertiggestellt sein. Das Design verbindet klare skandinavische Linien mit modernem Komfort und schafft so ein praktisches und stilvolles Zuhause. Im Erdgeschoss befindet sich ein heller, offener Wohnbereich mit Küche und Essplatz, ein Schlafzimmer sowie ein Badezimmer. Von hier aus gelangen Sie direkt auf die Terrasse, zum Pool sowie zum Außenbereich mit Lounge- und Esszone. Im ersten Stock gibt es zwei Schlafzimmer, die sich ein Bad teilen, sowie das Hauptschlafzimmer mit eigenem Bad und begehbarem Kleiderschrank. Sowohl das Hauptschlafzimmer als auch eines der weiteren Schlafzimmer haben Zugang zu einer überdachten Terrasse. Auf dieser Ebene befindet sich außerdem ein zusätzlicher Eingang und ein Stellplatz. Die Dachterrasse (Solarium) bietet einen Panoramablick, eine Außenküche mit Bar und viel Platz zum Essen oder Entspannen im Freien. Im Untergeschoss befinden sich ein Fitnessraum, ein fünftes Schlafzimmer (oder Abstellraum), ein Badezimmer sowie ein Wellnessbereich mit Jacuzzi, Dampfbad und Sauna. Es stehen bis zu drei Stellplätze zur Verfügung.

info@paraisomundo.com
+34 682 45 79 32

Eigenschaften:

Merkmale
Überdachte Terrasse
In der Nähe des Transports
Private Terrasse
Lagerraum
Badezimmer
Einstellungsschränke
Solarium
Sauna
Versorgungsraum
Whirlpool

Orientierung
Südost

Klimakontrolle
Klimaanlage

Ansichten
Garten
Straße

Einstellung
In der Nähe von Geschäften
In der Nähe von Schulen

Zustand
Neubau

Pool
Privat

Möbel
Voll eingerichtet
Optional

Küche
Voll ausgestattet

Garten
Privat
Angelegt
Einfache Wartung

Parken
Bedeckt

Kategorie
Luxus
Aus Plan
Zeitgenössisch