info@paraisomundo.com
+34 682 45 79 32

Local comercial en venta en Manilva, Manilva

1.300.000 €

Referencia: R4827649 **Terreno:** 1.826m^2 **Construído:** 808m^2

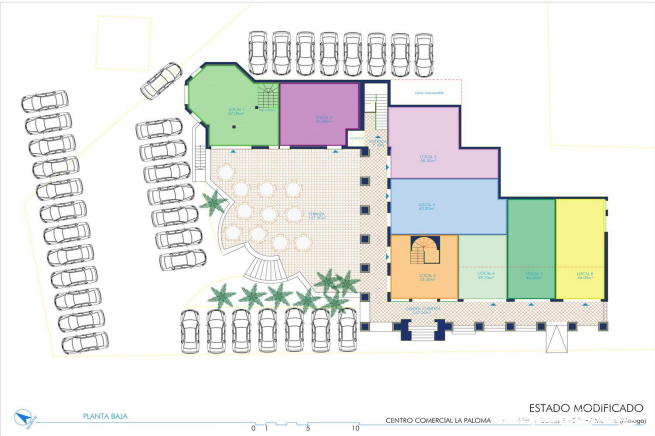

Costa del Sol, Manilva

???? CENTRO COMERCIAL LA PALOMA EN MANILVA PARCELA 1.826 m2 SUPERFICIE COMERCIAL CONSTRUIDA 808 m2 Documentación •Licencia de primera utilización •Certificado de fin de obra •Estudio topográfico •Planos de alzados, emplazamientos y plantas Se encuentra por terminar, con lo cual, es una inversión muy apropiada para el que quiera adaptar el centro comercial a su gusto. ALTA RENTABILIDAD !!! Tasación Oficial de fecha 04/10/2024 por importe de 1.718.504’39€

info@paraisomundo.com
+34 682 45 79 32

Características:

Necesita Reformas