info@paraisomundo.com
+34 682 45 79 32

Appartement au milieu à vendre à Fuengirola, Fuengirola

539 000 €

Référence: R5011693 **Chambres:** 3 **Bain:** 2 **Construite:** 117m^2 **Terrasse:** 12m^2

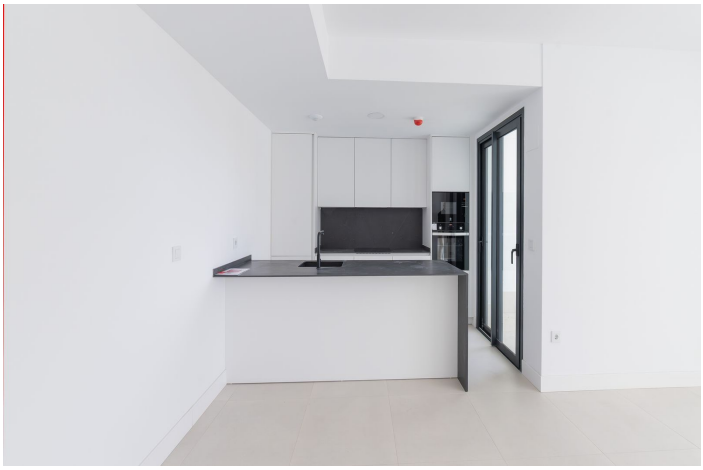

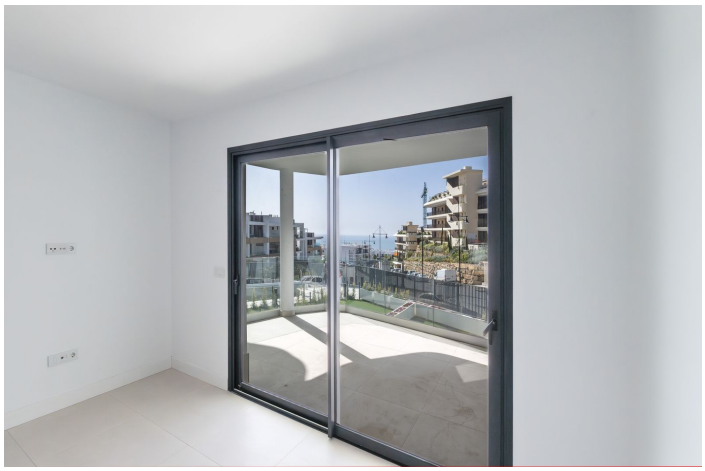

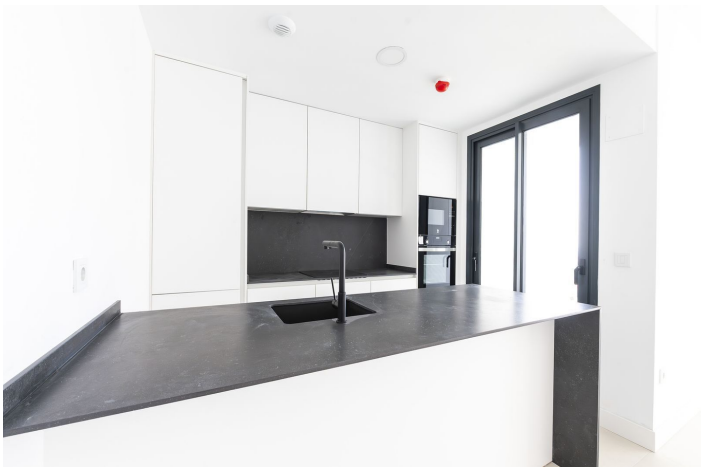

info@paraisomundo.com
+34 682 45 79 32

Costa del Sol, Fuengirola

Appartement neuf de 3 chambres et 2 salles de bain à Las Lomas del Higuerón, alliant sophistication moderne et élégance naturelle. Avec le meilleur prix du marché dans sa catégorie et une vue sur la mer, c'est une opportunité unique sur la Costa del Sol. Le design ouvert et lumineux, avec des touches de noir et de bois, crée une atmosphère sophistiquée et chaleureuse. La cuisine haut de gamme, les salles de bain avec des matériaux premium et la spacieuse terrasse orientée sud-ouest offrent luxe et confort. Situé dans une communauté exclusive avec jardins, piscines, salle de sport et sécurité 24h/24.

info@paraisomundo.com
+34 682 45 79 32

Spécification:

Caractéristiques
Terrasse couverte
Ascenseur
Près du transport
Terrasse privée
Salle de stockage
Salle de bain attenante
Double vitrage
Armoires ajustées
Salle de sport
Buanderie

Orientation
Sud-ouest

Climatisation
Climatisation

Vues
Mer
Panoramique
Urban
Rue

Paramètre
Près du port
Urbanisation
Près de la mer
Près de la ville
Près des écoles
Ville
Village
Près de Marina

Condition
Nouvelle construction

Piscine
Communautaire

Meubles
Non meublé

Cuisine
Entièrement équipé

Jardin
Communautaire

Parking
Garage

Catégorie
Investissement
Luxe
Revente