info@paraisomundo.com
+34 682 45 79 32

Appartement au milieu à vendre à Bel Air, Estepona

350 000 €

Référence: R4986850 **Chambres:** 2 **Bain:** 2 **Construite:** 105m^2 **Terrasse:** 20m^2

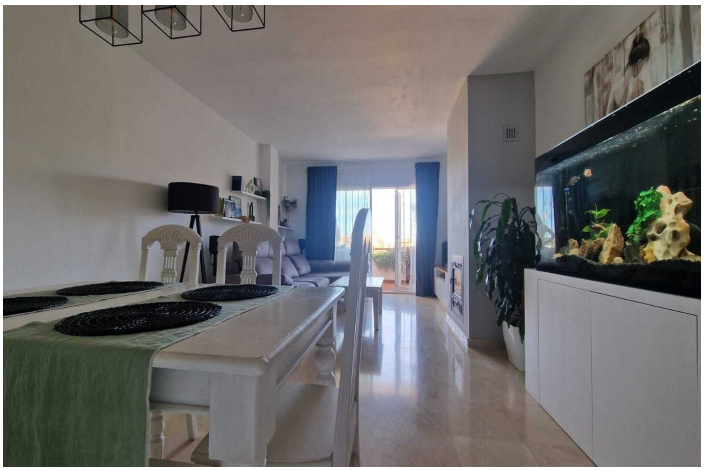

info@paraisomundo.com
+34 682 45 79 32

Costa del Sol, Bel Air

Appartement Mi-étage, Bel Air, Costa del Sol. 2 Chambres, 2 Salles de bains, Surface 105 m², Terrasse 20 m². Situation : Golf à proximité, Magasins à proximité, Mer à proximité, Ville à proximité, Urbanisation. Orientation : Sud-est, Sud. Etat : Bon. Piscine : Collective. Régulateur de température : Climatisation, Clim. chaud, Clim. froid, Cheminée. Vues : Mer, Montagne, Panoramique, Urbaine. Caractéristiques : Garde-robes encastrées, Transports à proximité, Terrasse privée, WiFi, Fibre optique. Mobilier : Entièrement meublé. Cuisine : Entièrement équipée. Jardin : Collectif. Sécurité : Complexe sécurisé, Interphone, Système d'alarme. Parking : Souterrain, Garage, Privé. Services publics : Electricité, Eau potable, Téléphone. Catégorie : Maisons de vacances, Investissement, Revente, Contemporain.

info@paraisomundo.com
+34 682 45 79 32

Spécification:

Caractéristiques
Près du transport
Terrasse privée
Armoires ajustées
Wifi
Fibre optique

Orientation
Sud
Sud-Est

Climatisation
Climatisation
Cold A / C
A / C chaud
Cheminée

Vues
Mer
Montagne
Panoramique
Urban

Paramètre
Près du golf
Urbanisation
Près de la mer
Proche des magasins
Près de la ville

Condition
Bien

Piscine
Communautaire

Meubles
Entièrement meublé

Cuisine
Entièrement équipé

Jardin
Communautaire

Sécurité
Complexe fermé
Système d'alarme
Téléphone d'entrée

Parking
Souterrain
Garage
Private

Services publics
Électricité
Eau potable
Téléphone

Catégorie
Maisons de vacances
Investissement
Revente
Contemporary