

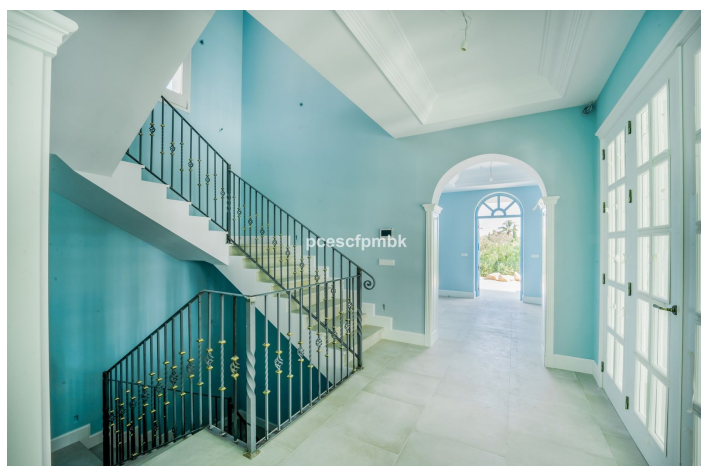

Villa - Chalet en venta en Benahavís, Benahavís

3.700.000 €

Referencia: R4402342 Dormitorios: 6 Baños: 7 Terreno: 4.500m² Construido: 860m²

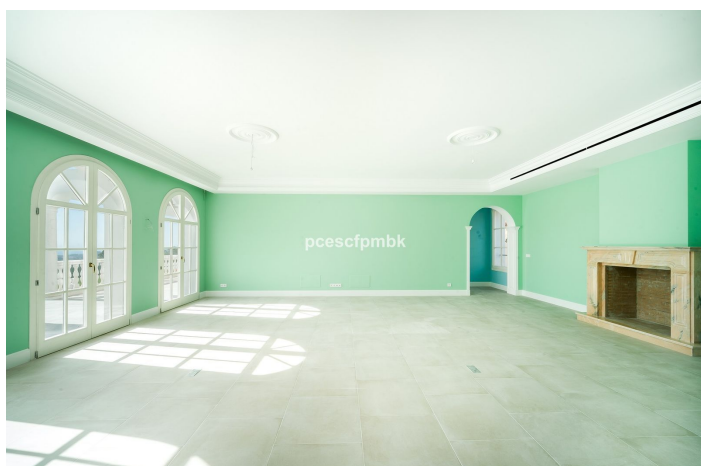



Costa del Sol, Benahavís

La promoción cuenta con su propio encanto, elegancia y arquitectura clásica combinada con paisajes andaluces. Belleza, privacidad, modernidad y comodidad caracterizan esta villa orientada al sur. Las vistas desde la propiedad son espectaculares, con vistas al Mediterráneo y al pintoresco entorno. La casa se encuentra a tan solo 15 minutos de Marbella ya 10 minutos de Puerto Banus. La villa está situada en una zona pintoresca. Viviendo en la casa siempre se puede disfrutar de unas vistas impresionantes. No dejarás de admirar las vistas al mar que se abrirán desde las ventanas de la casa. Además, el desarrollo ofrece impresionantes vistas panorámicas del campo de golf, las montañas y las verdes colinas de madera. La villa tiene una parcela de 4.500 m2 con piscina y placas solares. Hay terrazas cubiertas en la planta baja. Puede usarlos para una zona de barbacoa y una sala de estar. La casa está bien proporcionada en términos de distribución. El interior de la villa es particularmente elegante. En la planta baja hay un amplio salón. Junto al salón se encuentra el comedor y la cocina, que tienen acceso a la terraza cubierta. Además, en la planta baja hay una oficina, un gimnasio y un baño turco. En la segunda planta hay 4 dormitorios con magníficas vistas, cada uno con su propio baño. Las áreas de entretenimiento están ubicadas en el sótano de la casa. Tiene una gran sala de juegos y una sala de cine separada.



Características:

Características

Terraza Cubierta
Terraza Privada
Trastero - Almacén
Baño En-Suite
Suelos de Mármol
Doble acristalamiento
Armarios Empotrados
Gimnasio
Sauna
Apptmnt. Huéspedes
Lavadero
Barbacoa
Alojamiento del personal

Vistas

Vistas al Mar
Vistas a Montaña
Vistas Panorámicas
Vistas a Piscina
Vistas a Golf
Vistas a Playa
Vistas a Puerto

Piscina

Habitación para la piscina
Piscina Privada

Jardin

Jardín Privado

Servicios Públicos

Electricidad
Agua Potable

Orientación

Sur

Posición

Cerca de Golf
Cerca de Tiendas
Cerca de Ciudad
Cerca de Colegios
Primera línea de Golf
Ciudad
Cerca de Marina

Muebles

Completamente Amueblada

Seguridad

Seguridad de 24 horas
Alarma
Persianas Eléctricas
Portero Automático
Caja fuerte

Categoría

Inversion
Golf
Lujo

Climatización

Aire Acondicionado
A/A Preinstalado
A/A Frio
A/A Caliente

Estado

Excelente estado de conservación

Cocina

Cocina Equipada

Aparcamiento

Párking Subterráneo
Garaje
Párking Privado
Párking Cubierto