

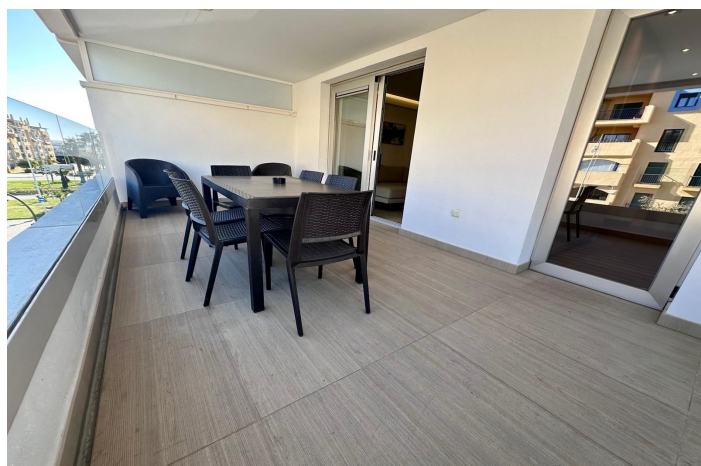

Apartamento Planta Media en venta en Marbella, Marbella

665.000 €

Referencia: R5245693 Dormitorios: 3 Baños: 2 Construido: 110m² Terraza: 20m²





Costa del Sol, Marbella

SAN PEDRO DE ALCANTARA -BEACH SIDE.... just a 10 min walk to the sea..... Vistas parciales al mar !!!!

Apartamento super moderno, de unas altísimas calidades y con una ubicación inmejorable en la zona de playa de San Pedro de Alcántara.

Situado a tan solo un paseo de 10 minutos a pie del mar y del centro del pueblo de San Pedro de Alcántara. Ofrece la combinación perfecta entre tranquilidad, comodidad y estilo de vida mediterráneo.

Rodeada de restaurantes, gym, supermercados, Club de paddle, peluquerías...todo ello , sin necesidad de utilizar el coche.

La vivienda destaca por su diseño contemporáneo, líneas limpias y una distribución pensada para maximizar la luz natural. Cada detalle ha sido cuidadosamente seleccionado para transmitir modernidad, clase y confort.

Hall de entrada, conectado al salón, amplio, limpio, luminoso, cuadrado y con una cocina completa en concepto abierto al salón.

Desemboca en una terraza de unos 20 m2 , soleada , amplia y con vistas a la preciosa zona de Nueva Alcántara y todos sus encantos.

3 amplios dormitorios, con grandes armarios, todos ellos de muy buen tamaño y 2 cuartos de baños completos fantásticos.

Una propiedad ideal, tanto para vivir durante todo el año, como para disfrutar de estancias vacacionales en un entorno privilegiado.

El apartamento consta de plaza de garaje subterráneo.

Una piscina comunitaria magnífica y muy privada , para el uso exclusivo de los propietarios del complejo urbanístico.

No dudes en llamarnos para concertar una visita, pues como todo lo bueno en la vida... sorprende !! estaremos encantados de atenderte !



Características:

Características

Terraza Cubierta
Ascensor
Terraza Privada
TV Satélite
Baño En-Suite
Doble acristalamiento
Armarios Empotrados
WiFi
Lavadero
Restaurant
Day Care
Cerca de una Iglesia

Vistas

Vistas al Mar
Vistas a Montaña
Vistas Panorámicas
Vistas a Jardín
Vistas Urbanas
Vistas a Calle

Piscina

Piscina Comunitaria

Jardin

Jardín Comunitario

Categoría

Casas de vacaciones
Inversion
Lujo
Contemporáneo

Orientación

Sur

Posición

Área Comercial
Lado de la Playa
Cerca de Golf
Cerca de Puerto
Urbanización
Cerca del Mar
Cerca de Tiendas
Cerca de Cuidad
Cerca de Colegios
Primera línea de Playa
Ciudad

Muebles

Completamente Amueblada

Seguridad

Recinto Cerrado
Persianas Eléctricas
Portero Automático
Caja fuerte

Climatización

Aire Acondicionado
A/A Frio
A/A Caliente

Estado

Excelente estado de conservación

Cocina

Cocina Equipada

Aparcamiento

Párking Subterráneo
Garaje
Párking Privado
Párking Cubierto