

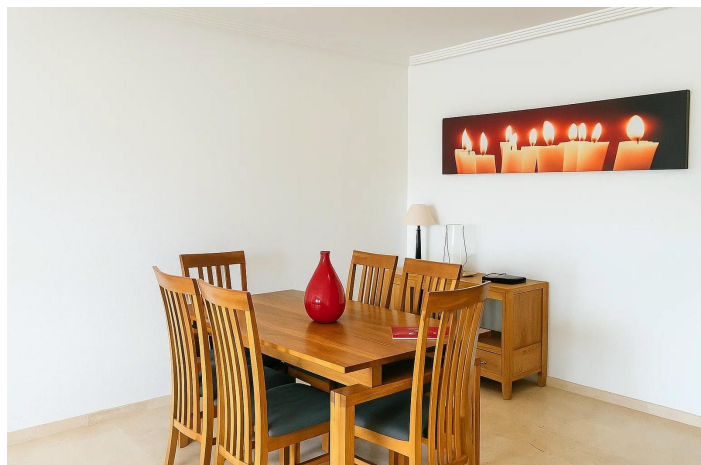

Apartamento Planta Media en venta en Manilva, Manilva

260.000 €

Referencia: R5227294 Dormitorios: 2 Baños: 2 Construido: 109m² Terraza: 21m²





Costa del Sol, La Duquesa

Luminoso y Amplio Apartamento de 2 Dormitorios con Impresionantes Vistas al Mar y a la Montaña – Princesa Kristina, La Duquesa Este amplio y luminoso apartamento de 2 dormitorios y 2 baños se encuentra en una de las urbanizaciones más populares y consolidadas de Princesa Kristina, La Duquesa. Situado en un complejo en ladera muy bien mantenido, la propiedad disfruta de cuidados jardines comunitarios y una atractiva piscina. La playa está a un corto paseo, al igual que el pintoresco puerto deportivo de La Duquesa. Un agradable paseo cuesta abajo lleva a kilómetros de costa virgen. El paseo marítimo, repleto de chiringuitos y restaurantes, conduce al encantador pueblo pesquero de Castillo, conocido por su castillo de origen morisco y sus excepcionales restaurantes de pescado. A solo unos minutos más se encuentra el animado puerto deportivo de La Duquesa, que ofrece una amplia variedad de actividades diurnas y nocturnas para todas las edades. La ubicación también ofrece un excelente acceso a Estepona y Marbella, mientras que los aeropuertos de Málaga y Gibraltar se encuentran a menos de 1 hora y 30 minutos respectivamente. En el interior, el apartamento cuenta con un acogedor vestíbulo de entrada que da paso a un amplio y luminoso salón-comedor. Las puertas dobles se abren a una generosa terraza orientada al este, con espectaculares vistas a la Sierra Bermeja y al mar Mediterráneo, un lugar ideal para relajarse y disfrutar del clima templado durante todo el año. El vestíbulo también conecta con una amplia cocina totalmente equipada y un lavadero independiente. Un pasillo conduce a la zona de descanso, que consta de dos amplios dormitorios dobles con armarios empotrados. El dormitorio principal incluye un baño en suite con ducha y, además, hay un cuarto de ducha familiar.



Características:

Características

Terraza Cubierta
Terraza Privada
Trastero - Almacén
Armarios Empotrados
Lavadero

Vistas

Vistas al Mar
Vistas a Montaña
Vistas al Campo

Piscina

Piscina Comunitaria

Jardín

Jardín Comunitario

Categoría

Reventa

Orientación

Norte

Posición

Urbanización

Muebles

Completamente Amueblada

Seguridad

Recinto Cerrado

Climatización

Aire Acondicionado

Estado

Buen estado de conservación

Cocina

Cocina Equipada

Aparcamiento

Parking Subterráneo