

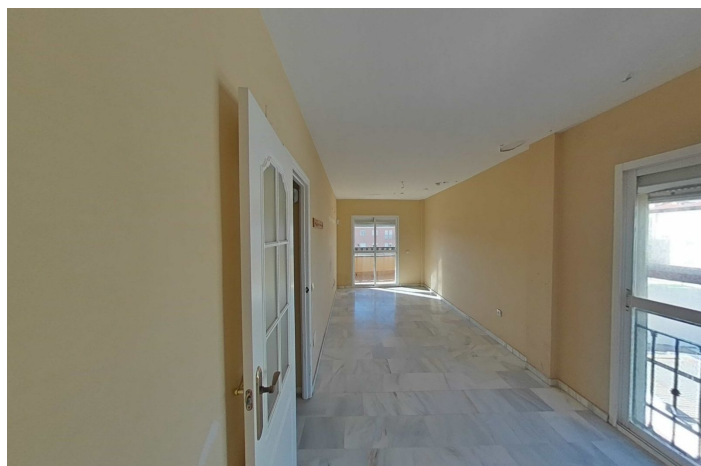

Apartamento Planta Media en venta en San Luis de Sabinillas, Manilva

236.000 €

Referencia: R5226733 Dormitorios: 2 Baños: 1 Construido: 82m²

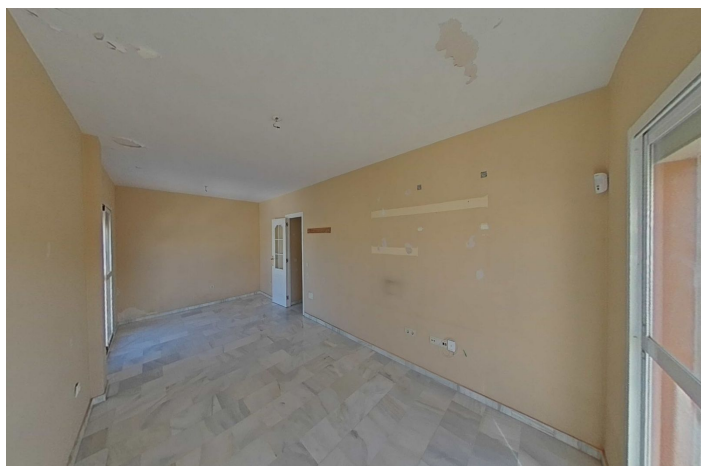



Costa del Sol, San Luis de Sabinillas

Descubre esta encantadora vivienda ubicada en la cuarta planta del Conjunto Residencial Jardines de Sabinillas, en pleno núcleo de Sabinillas (Manilva). Una zona tranquila, bien comunicada y rodeada de todos los servicios, comercios y espacios de ocio necesarios para el día a día.

La vivienda ofrece una distribución cómoda y funcional, compuesta por hall-distribuidor, salón-comedor, cocina, lavadero, dos dormitorios, un baño y una amplia terraza que llenan cada estancia de luz natural y crean un acogedor espacio al aire libre.

Cuenta con una superficie construida de 72 m², a la que se suman 10,50 m² de terrazas, perfectas para relajarse y disfrutar del privilegiado clima mediterráneo durante todo el año.

Además, incluye trastero y plaza de garaje, ambos incluidos en el precio, lo que aporta un valor añadido y mejora notablemente la comodidad y almacenamiento.

Apartamento Planta Media, San Luis de Sabinillas, Costa del Sol.

2 Dormitorios, 1 Baño, Construidos 82 m².

Posición : Área Comercial, Cerca de Golf, Cerca de Tiendas, Cerca del Mar, Cerca de Colegios, Urbanización.

Orientación : Sur.

Estado : Buen.

Vistas : Panorámicas.

Características : Terraza Cubierta, Ascensor, Armarios Empotrados, Cerca de Transporte.

Cocina : Parcialmente Equipada.

Seguridad : Recinto Cerrado.

Aparcamiento : Subterráneo, Garaje.

Servicios Públicos : Electricidad, Agua Potable.

Categoría : Ganga, Barato, Urge venta, Casas de vacaciones, Inversion, Reventa.



Características:

Características

Terraza Cubierta

Ascensor

Cerca de Transporte

Armarios Empotrados

Posición

Área Comercial

Cerca de Golf

Urbanización

Cerca del Mar

Cerca de Tiendas

Cerca de Colegios

Seguridad

Recinto Cerrado

Categoría

Casas de vacaciones

Inversion

Ganga

Barato

Urge venta

Reventa

Orientación

Sur

Estado

Buen estado de conservación

Aparcamiento

Parking Subterráneo

Garaje

Vistas

Vistas Panorámicas

Cocina

Cocina Parcialmente Equipada

Servicios Públicos

Electricidad

Agua Potable