info@paraisomundo.com
+34 682 45 79 32

Maison de ville à vendre à Coín, Coín

890 000 €

Référence: R4246486 **Chambres:** 3 **Bain:** 2 **Construite:** 319m^2

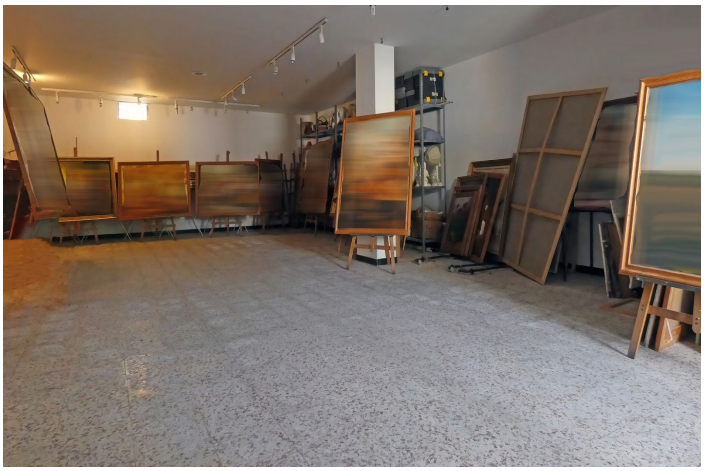

info@paraisomundo.com
+34 682 45 79 32

Valle del Guadalhorce, Coín

OPPORTUNITE UNIQUE ! Terrain à bâtir en plein centre de Coin ! Actuellement il existe une construction de 319m² sur un terrain de 314m², rez-de-chaussée plus un étage. Il est possible de construire rez-de-chaussée plus 3 étages sur la totalité de la surface du terrain. L'usage est résidentiel et commercial donc il serait possible de construire des appartements, résidence, hôtel, restaurant avec patio, donc plusieurs alternatives. Contactez-nous pour plus d'information.

info@paraisomundo.com
+34 682 45 79 32

Spécification:

Caractéristiques
Près du transport

Orientation
Nord-Ouest

Vues
Urban
Rue

Paramètre
Zone commerciale
Proche des magasins
Près des écoles
Ville

Condition
Bien

Meubles
Non meublé

Cuisine
Non ajusté

Parking
Rue

Services publics
Électricité
Eau potable

Catégorie
Investissement
Revente