info@paraisomundo.com
+34 682 45 79 32

Finca - Rural Estate en venta en Marbella, Marbella

1.595.000 €

Referencia: R5154985 **Dormitorios:** 4 **Baños:** 3 **Terreno:** 3.000m^2 **Construído:** 422m^2 **Terraza:** 100m^2

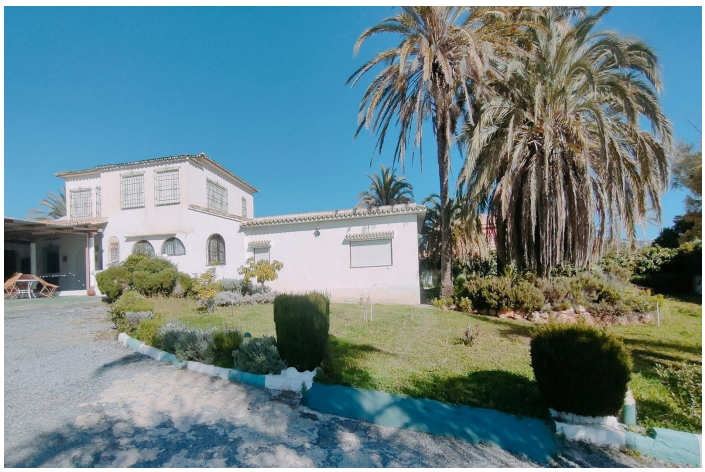

info@paraisomundo.com
+34 682 45 79 32

Costa del Sol, Marbella

Finca - Cortijo, Marbella, Costa del Sol. 4 Dormitorios, 3 Baños, Construidos 367 m², Terraza 150 m², Jardin/Terreno 3000 m². Posición : Ciudad, Área Comercial, Lado de la Playa, Puerto, Cerca de Golf, Cerca de Puerto, Cerca de Tiendas, Cerca del Mar, Cerca de Ciudad, Cerca de Colegios, Marina, Cerca de Marina, Urbanización. Orientación : Suroeste. Estado : Necesita Reformas. Piscina : Privada. Vistas : Mar, Montaña, Playa, Puerto, Panorámicas, Jardín, Piscina, Urbanas. Caracteristicas : Terraza Cubierta, Terraza Privada, Acceso para personas con movilidad reducida. Muebles : Sin Amueblar. Cocina : Parcialmente Equipada. Jardin : Privado. Seguridad : Persianas Eléctricas. Aparcamiento : Privado. Servicios Públicos : Gas. Categoría : Ganga, Inversion.

info@paraisomundo.com
+34 682 45 79 32

Características:

Caracteristicas
Terraza Cubierta
Cerca de Transporte
Terraza Privada
Trastero - Almacén
Baño En-Suite
Armarios Empotrados
Solario
Lavadero
Alojamiento del personal
Access for people with reduced mobility

Orientación
Orientación Suroeste

Vistas
Vistas al Mar
Vistas a Montaña
Vistas Panorámicas
Vistas a Jardín
Vistas a Piscina
Vistas a Playa
Vistas a Puerto

Posición
Cerca de Golf
Cerca de Puerto
Urbanización
Cerca del Mar
Cerca de Tiendas
Cerca de Cuidad
Cerca de Colegios
Cerca de Marina

Estado
Necesita Reformas

Piscina
Piscina Privada

Cocina
Cocina Parcialmente Equipada

Jardin
Jardín Privado
Jardín Paisajistico

Seguridad
Persianas Eléctricas

Aparcamiento
Garaje
Párking Privado
More Than One

Servicios Públicos
Gas

Categoría
Inversion
Ganga
Reventa