info@paraisomundo.com
+34 682 45 79 32

Apartamento Planta Baja en venta en Mijas Costa, Mijas **599.000 €**

Referencia: R5155873 **Dormitorios:** 3 **Baños:** 2 **Construído:** 116m^2 **Terraza:** 56m^2

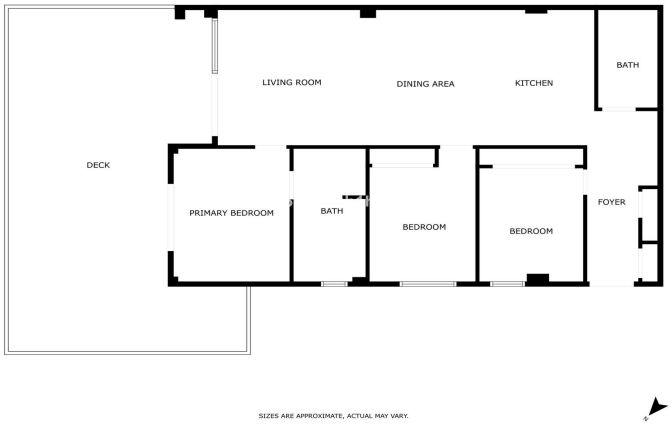

info@paraisomundo.com
+34 682 45 79 32

Costa del Sol, La Cala

¡¡Nuevo en el mercado!! Descubre Tu Refugio de Lujo en La Cala de Mijas Ubicado en la planta baja del prestigioso complejo Casa Banderas, este moderno apartamento de 3 dormitorios y 2 baños ofrece la combinación perfecta de confort, estilo y potencial de inversión. Construido en 2020, este apartamento es uno de los mas grandes de la urbanización. Cuenta con una amplia terraza de 56m² con vistas despejadas—ideal para mañanas relajadas o atardeceres tranquilos. En el interior, la distribución de planta abierta integra una cocina totalmente equipada, comedor y un luminoso salón con acceso directo a la terraza mediante elegantes puertas correderas. La propiedad incluye también tres amplios dormitorios y dos baños modernos con duchas espaciosas y suelo radiante, diseñados para ofrecer comodidad y funcionalidad. Casa Banderas es mucho más que una vivienda: ofrece un auténtico estilo de vida de resort con exclusivas instalaciones, entre ellas: Spa y gimnasio totalmente equipado Piscina climatizada interior y varias piscinas exteriores Zona de coworking y área social Zona de barbacoa y jardines ajardinados Pista de pádel, parque infantil, sauna y zonas de bienestar Además, esta propiedad incluye plaza de aparcamiento privada y un amplio trastero en el precio, combinando practicidad con lujo. La ubicación es inmejorable: a poca distancia a pie de La Cala de Mijas, con sus playas de arena, restaurantes y tiendas boutique. Con excelentes conexiones—30 km del Aeropuerto de Málaga, 10 km de Fuengirola, 19 km de Marbella y 40 km del centro de Málaga—este apartamento ofrece tanto tranquilidad como accesibilidad. Más allá de su atractivo como vivienda, esta propiedad representa una sólida oportunidad de inversión. Gracias a su ubicación privilegiada y a sus servicios estilo resort, ofrece un alto potencial de alquiler durante todo el año, lo que la convierte en una opción ideal para propietarios que deseen generar ingresos cuando no la utilicen personalmente.

info@paraisomundo.com
+34 682 45 79 32

Características:

Caracteristicas
Ascensor
Cerca de Transporte
Trastero - Almacén
Doble acristalamiento
24 Horas Recepción
Armarios Empotrados
Gimnasio
Sauna
Paddle Tenis
Jacuzzi
Barbacoa
Restaurant

Orientación
Orientación Sureste

Climatización
Aire Acondicionado
Baño

Vistas
Vistas a Montaña
Vistas Panorámicas
Vistas al Campo
Vistas a Jardín

Posición
Cerca de Golf
Cerca del Mar
Cerca de Tiendas
Cerca de Cuidad
Cerca de Colegios

Estado
Excelente estado de conservación

Piscina
Piscina Comunitaria
Con Calefacción
Piscina Cubierta
Piscina Privada

Cocina
Cocina Equipada

Jardin
Jardín Comunitario
Jardín Privado

Seguridad
Recinto Cerrado
Seguridad de 24 horas

Aparcamiento
Párking Subterráneo
Garaje