info@paraisomundo.com
+34 682 45 79 32

Bar en venta en Benalmadena Costa, Benalmádena

290.000 €

Referencia: R4847599 **Baños:** 2 **Construído:** 90m^2 **Terraza:** 20m^2

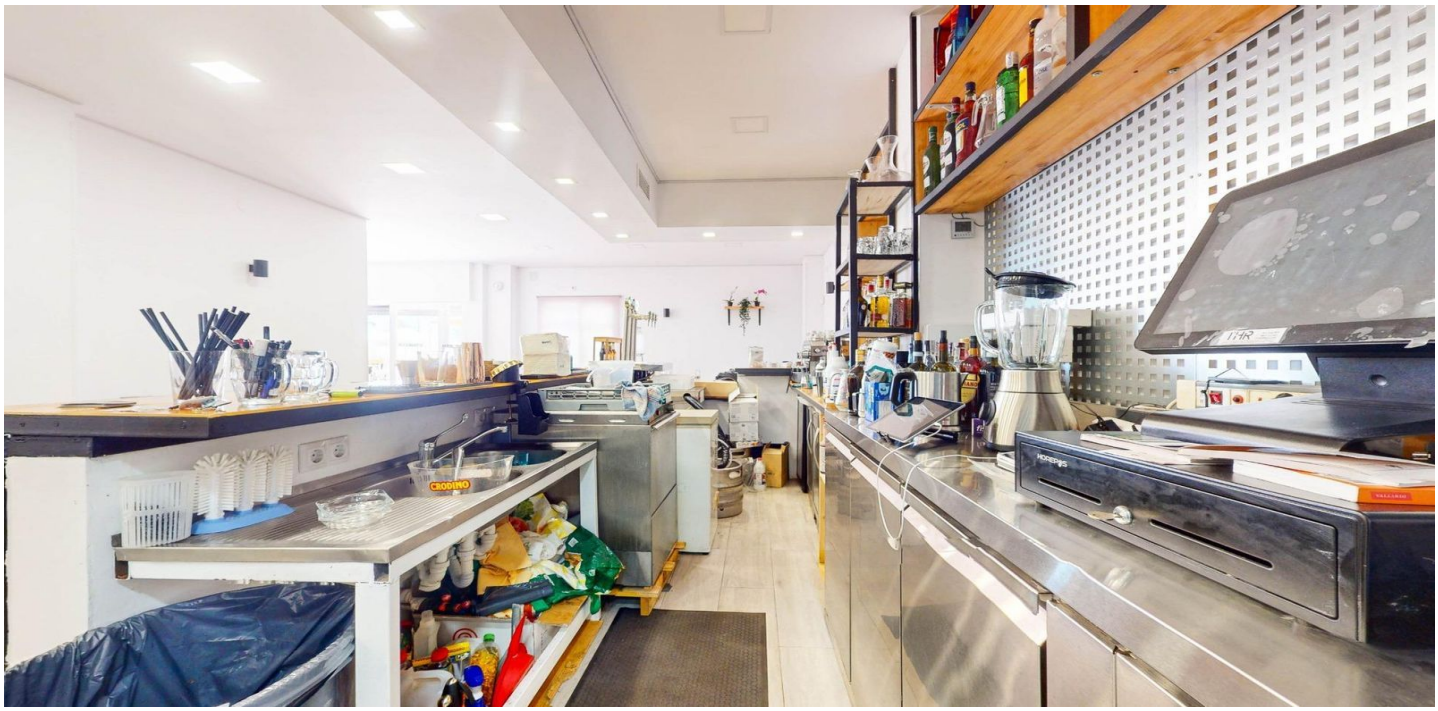

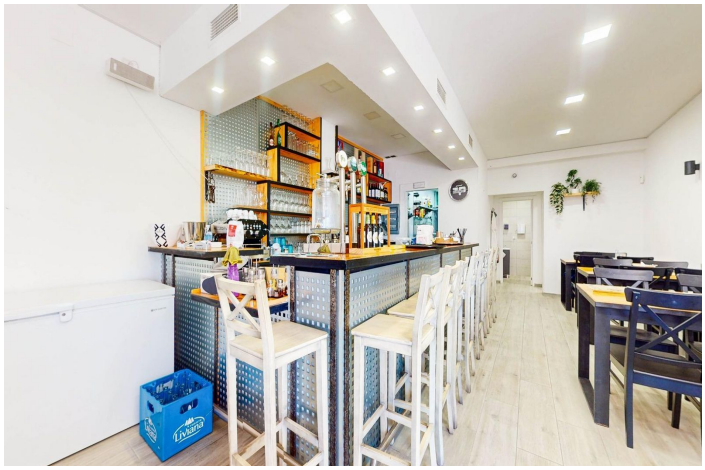

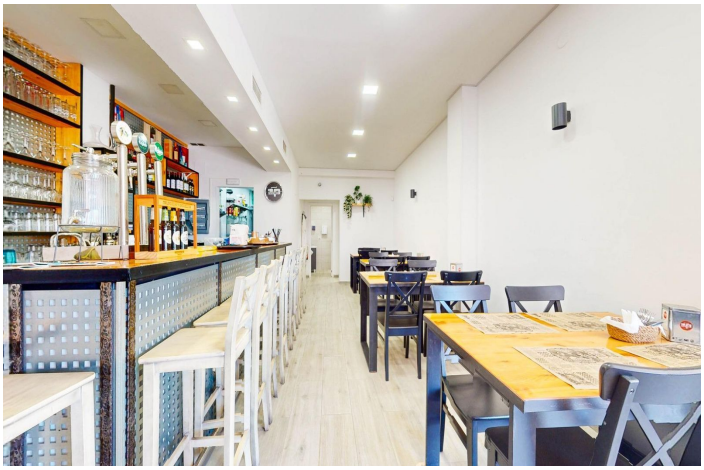

info@paraisomundo.com
+34 682 45 79 32

Costa del Sol, Benalmadena Costa

Excelente oportunidad para inversores. Venta de amplio local comercial con vistas al mar, situado junto a la carretera principal de la playa de Benalmádena Costa. La propiedad dispone de 87 m² mas una terraza privada de 15 m² (no hay impuestos de terraza!) Se encuentra en la planta baja dentro de un complejo. Reciente reforma integral del interior del local, dispone de amplia zona para clientes, amplia zona de trabajo/bar, cocina con salida de humos y dos baños (uno adaptado para minusválidos). Aire acondicionado en toda el local.

info@paraisomundo.com
+34 682 45 79 32

Características:

Caracteristicas
Cerca de Transporte
Terraza Privada
Bar
Restaurant

Orientación
Orientación Suroeste

Climatización
Aire Acondicionado

Vistas
Vistas al Mar

Posición
Área Comercial
Cerca de Golf
Cerca de Puerto
Cerca del Mar
Cerca de Tiendas
Cerca de Cuidad
Cerca de Colegios
Cerca de Marina

Estado
Excelente estado de conservación
Renovado Recientemente
Reformado Recientemente

Muebles
Completamente Amueblada

Cocina
Cocina Equipada

Jardin
Jardín Comunitario

Seguridad
Persianas Eléctricas

Aparcamiento
Párking en Calle
Párking Comunitario

Servicios Públicos
Electricidad
Agua Potable
Gas

Categoría
Inversion
Reventa