

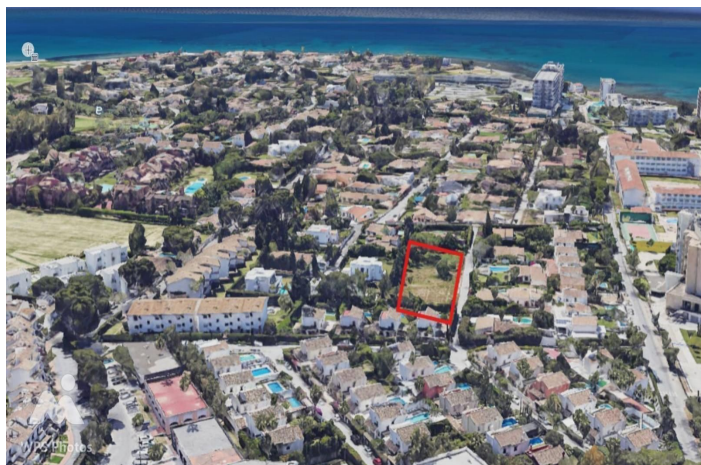

Terreno Urbano en venta en Atalaya, Estepona

980.000 €

Referencia: R5126968 Terreno: 865m²





Costa del Sol, Atalaya

Parcela Exclusiva Frente al Mar – Costa del Sol

Una oportunidad única para adquirir una parcela plana y verde de 865 m² en una ubicación prime en la Costa del Sol. Perfecta para construir una villa de lujo o una residencia privada elegante, esta hermosa parcela ofrece un potencial de construcción sin esfuerzo con permisos de planificación ya aprobados.

A solo un corto paseo de las doradas playas, la parcela también cuenta con acceso a pie a supermercado, farmacia y restaurantes de calidad. Situada en una zona tranquila y exclusiva, disfruta de excelentes conexiones por carretera, con Puerto Banús, Marbella y Estepona a pocos minutos.

Esto es más que un terreno; es la base para un estilo de vida definido por la elegancia, la comodidad y la belleza costera.



Características:

Orientación

Sur
Orientación Sureste
Orientación Suroeste

Vistas

Vistas a Montaña
Vistas a Jardín
Vistas Urbanas
Vistas a Calle

Posición

Lado de la Playa
Cerca de Golf
Cerca de Puerto
Urbanización
Cerca del Mar
Cerca de Tiendas
Cerca de Ciudad
Cerca de Colegios
Cerca de Marina

Piscina

Habitación para la piscina
Piscina Privada

Jardin

Jardín Privado

Categoría

Inversion
Frente a la playa
Con Permiso de Planificación
Contemporáneo

Servicios Públicos

Electricidad
Agua Potable