info@paraisomundo.com
+34 682 45 79 32

Apartamento Planta Baja en venta en La Quinta, Marbella

980.000 €

Referencia: R5106859 **Dormitorios:** 3 **Baños:** 3 **Construído:** 139m^2 **Terraza:** 37m^2

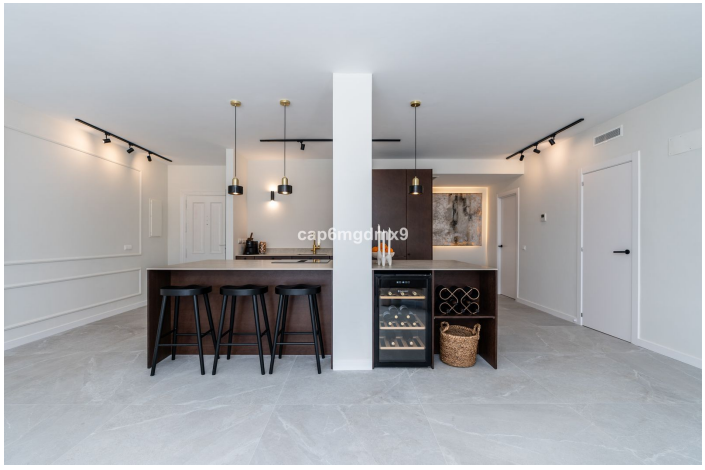

info@paraisomundo.com
+34 682 45 79 32

Costa del Sol, La Quinta

Apartamento Planta Baja, La Quinta, Costa del Sol. 3 Dormitorios, 3 Baños, Construidos 139 m², Terraza 37 m². Posición : Cerca de Golf. Orientación : Sureste, Sur. Estado : Excelente, Reformado Recientemente, Renovado Recientemente. Piscina : Comunitaria. Climatización : Aire Acondicionado, A/A Caliente, A/A Frio. Vistas : Mar, Montaña, Golf, Jardín. Caracteristicas : Armarios Empotrados, Terraza Privada, Baño En-Suite, Barbacoa. Muebles : Amueblada. Cocina : Equipada. Aparcamiento : Cubierto, Comunitario. Servicios Públicos : Electricidad, Teléfono. Categoría : Golf, Casas de vacaciónes, Inversion, Lujo, Reventa, Contemporáneo.

info@paraisomundo.com
+34 682 45 79 32

Características:

Caracteristicas
Terraza Privada
Baño En-Suite
Armarios Empotrados
Barbacoa

Vistas
Vistas al Mar
Vistas a Montaña
Vistas a Jardín
Vistas a Golf

Piscina
Piscina Comunitaria

Aparcamiento
Párking Cubierto
Párking Comunitario

Orientación
Sur
Orientación Sureste

Posición
Cerca de Golf

Muebles
Completamente Amueblada

Servicios Públicos
Electricidad
Teléfono

Climatización
Aire Acondicionado
A/A Frio
A/A Caliente

Estado
Excelente estado de conservación
Renovado Recientemente
Reformado Recientemente

Cocina
Cocina Equipada

Categoría
Casas de vacaciónes
Inversion
Golf
Lujo
Reventa
Contemporáneo