info@paraisomundo.com
+34 682 45 79 32

Apartamento Planta Baja en venta en Los Boliches, Fuengirola

299.000 €

Referencia: R5075806 **Dormitorios:** 3 **Baños:** 1 **Construído:** 73m^2

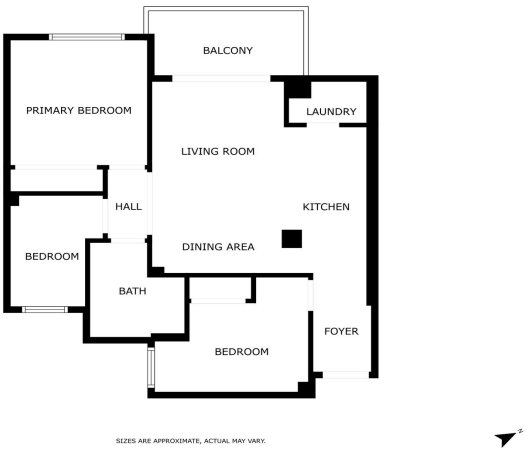

info@paraisomundo.com
+34 682 45 79 32

Costa del Sol, Los Boliches

Ubicación privilegiada a poca distancia de todos los servicios, tiendas, restaurantes y la playa. Este apartamento renovado con estilo escandinavo se encuentra en excelente estado y ofrece 3 dormitorios y 1 baño, además de un lavadero independiente. La amplia terraza ofrece impresionantes vistas a la ciudad y a las montañas, perfecta para disfrutar de las puestas de sol. Situado en la última planta (quinta planta) con acceso por ascensor. Comunidad bien cuidada con buena gestión. Excelente ubicación cerca de la estación de tren de Los Boliches, que ofrece fácil acceso al aeropuerto de Málaga. Ideal como vivienda habitual o una excelente oportunidad de inversión. Contáctanos hoy para concertar una visita. Es una vivienda perfecta o una inversión segura.

info@paraisomundo.com
+34 682 45 79 32

Características:

Caracteristicas
Ascensor
Cerca de Transporte
Terraza Privada
Lavadero
Cerca de una Iglesia

Posición
Cerca de Puerto
Cerca de Tiendas
Cerca de Cuidad
Cerca de Colegios

Climatización
Aire Acondicionado

Muebles
Completamente Amueblada

Vistas
Vistas a Montaña
Vistas Urbanas