info@paraisomundo.com
+34 682 45 79 32

Penthouse zum Verkauf in Manilva, Manilva

350.000 €

Referenz: R5027179 **Schlafzimmer:** 3 **Badezimmer:** 2 **Garten:** 147m^2

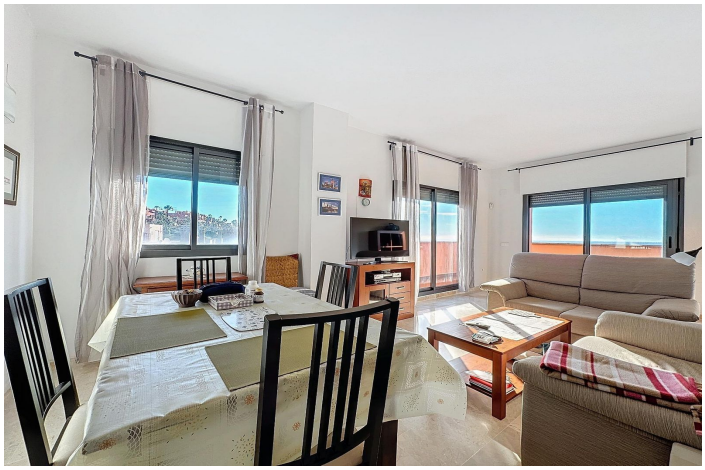

Costa del Sol, Manilva

Wunderschöne Wohnung im obersten Stockwerk einer angenehmen Wohnanlage, die ein ideales Wohnumfeld für Familien oder Liebhaber von hellen und offenen Räumen bietet. Diese Immobilie verfügt über 3 komfortable Schlafzimmer, perfekt, um die ganze Familie oder Gäste unterzubringen, sowie 2 Badezimmer, die einen praktischen und funktionalen Alltag gewährleisten. Zudem gibt es einen separaten Hauswirtschaftsraum, der einen eigenen Bereich für Haushaltsaufgaben bietet. Der Hauptwohnbereich ist geräumig und von natürlichem Licht durchflutet, dank seiner hervorragenden Ausrichtung. Er führt zu einer großen, nach Süden ausgerichteten Terrasse, ein echtes Highlight, auf der Sie entspannte Momente oder Mahlzeiten im Freien genießen können, während Sie den spektakulären Blick auf das Mittelmeer, Gibraltar und die marokkanische Küste bewundern. Zusätzlich bietet diese Wohnung einen großen privaten Parkplatz, ideal, um stressfrei zu parken, sowie einen praktischen Kellerraum, der Ihren Lagerbedarf deckt. Schließlich verfügt die Wohnanlage über einen schönen Gemeinschaftspool, der perfekte Ort, um sich abzukühlen und mit Familie oder Nachbarn zu entspannen. Kontaktieren Sie uns noch heute, um einen Besichtigungstermin zu vereinbaren und das volle Potenzial dieser Immobilie zu entdecken!

info@paraisomundo.com
+34 682 45 79 32

Eigenschaften:

Merkmale
Aufzug
Private Terrasse
Lagerraum
Marmorböden
Versorgungsraum
Holzböden
Zugang für Menschen mit reduzierter Mobilität

Orientierung
Südost

Klimakontrolle
Klimaanlage
Zentralheizung

Ansichten
Meer

Zustand
Gerecht

Pool
Gemeinschaft

Möbel
Teil eingerichtet

Küche
Voll ausgestattet

Sicherheit
Alarmanlage

Parken
Garage

Versorgungsunternehmen
Trinkbares Wasser
Telefon