info@paraisomundo.com
+34 682 45 79 32

Apartamento Planta Media en venta en Calahonda, Mijas **259.000 €**

Referencia: R5078911 **Dormitorios:** 1 **Baños:** 1 **Construído:** 70m^2

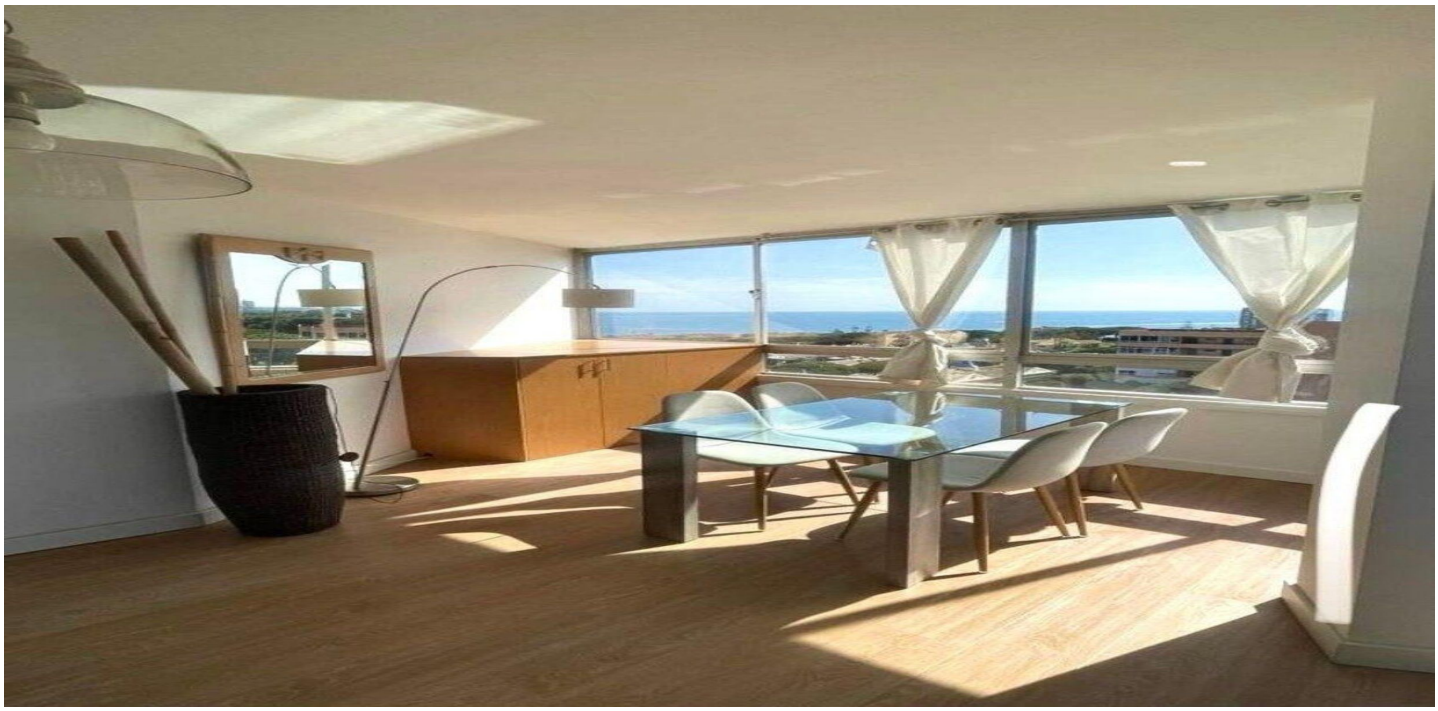

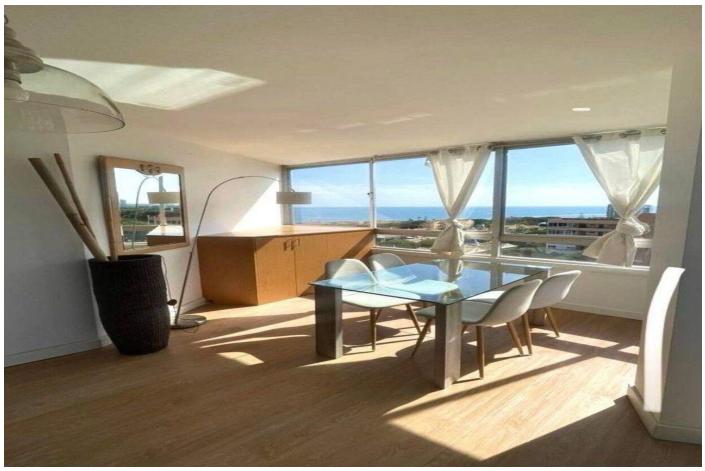

Costa del Sol, Calahonda

Situado en la prestigiosa Costa del Sol, este piso se encuentra en la encantadora localidad de Calahonda. Con una ubicación privilegiada frente a la playa, disfrutarás de la arena y las aguas del Mediterráneo. Comodidades cercanas: •¿Necesitas hacer algunas compras o disfrutar de una deliciosa comida? No hay problema. En los alrededores encontrarás una farmacia, gasolinera, restaurantes de alta calidad y bancos para tu comodidad y conveniencia. Características destacadas: •Este luminoso piso cuenta con amplias ventanas que maximizan las vistas al mar desde todo el piso. •La propiedad también incluye comodidades modernas, como aire acondicionado, cocina totalmente equipada y armarios empotrados para un almacenamiento conveniente. Estilo de vida costero: •Vive el estilo de vida mediterráneo al máximo con actividades como paseos por la playa, deportes acuáticos y relajantes tardes en chiringuitos frente al mar. •Calahonda ofrece un ambiente tranquilo y seguro, ideal para familias, jubilados o aquellos que buscan una escapada de vacaciones inolvidable. ¿Estás listo para vivir tu sueño junto al mar? No pierdas la oportunidad de adquirir este impresionante piso frente a la playa en Calahonda. ¡Contáctanos hoy mismo para programar una visita y hacer realidad tus sueños de vivir junto al mar en la Costa del Sol!"

info@paraisomundo.com
+34 682 45 79 32

Características:

Caracteristicas
Ascensor

Vistas
Vistas al Mar
Vistas Panorámicas

Jardin
Jardín Comunitario

Orientación
Sur
Orientación Suroeste

Estado
Excelente estado de conservación

Aparcamiento
Párking Comunitario

Climatización
Aire Acondicionado

Piscina
Piscina Comunitaria