info@paraisomundo.com
+34 682 45 79 32

Terreno Urbano en venta en Bel Air, Estepona

415.000 €

Referencia: R4938571 **Terreno:** 1.230m^2

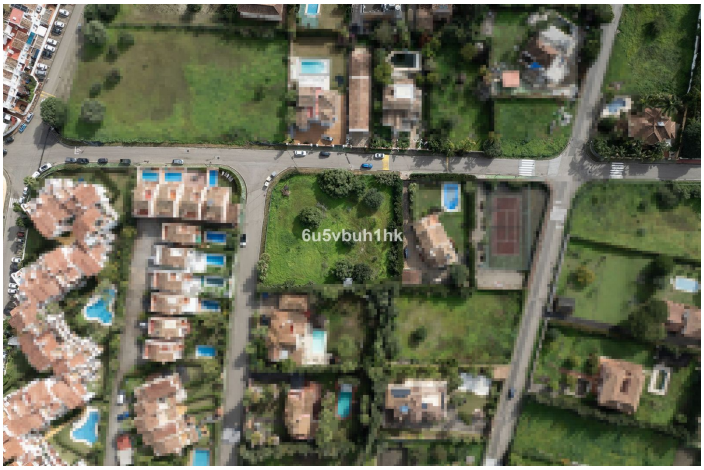

info@paraisomundo.com
+34 682 45 79 32

Costa del Sol, Bel Air

Construye tu hogar en Bel Air, Estepona – Estilo de vida exclusivo en la Costa del Sol Esta parcela de 1.230 m² es mucho más que un terreno: es la base para diseñar la villa de tus sueños en una de las zonas más deseadas de Estepona Este. Con su topografía plana y forma rectangular, ofrece la posibilidad de levantar más de 400 m² de vivienda con piscina, jardín y amplias terrazas. Imagina comenzar el día desayunando en tu soleada terraza, practicar deporte en el cercano Club de Tenis Bel Air, pasar la tarde entre el golf y la playa, y terminar la jornada en tu propio refugio privado rodeado de naturaleza y tranquilidad. Una ubicación única que combina privacidad, estilo de vida mediterráneo y una conexión perfecta con Marbella, San Pedro y Estepona. Una de las pocas oportunidades disponibles para construir una villa personalizada en Bel Air. Tu nuevo hogar empieza aquí.

info@paraisomundo.com
+34 682 45 79 32

Características:

Caracteristicas
Cerca de Transporte

Orientación
Sur

Posición
Cerca de Golf
Cerca del Mar
Cerca de Tiendas
Cerca de Cuidad

Servicios Públicos
Electricidad
Agua Potable

Categoría
Reventa